

# PRESENTACIÓN DE RESULTADOS

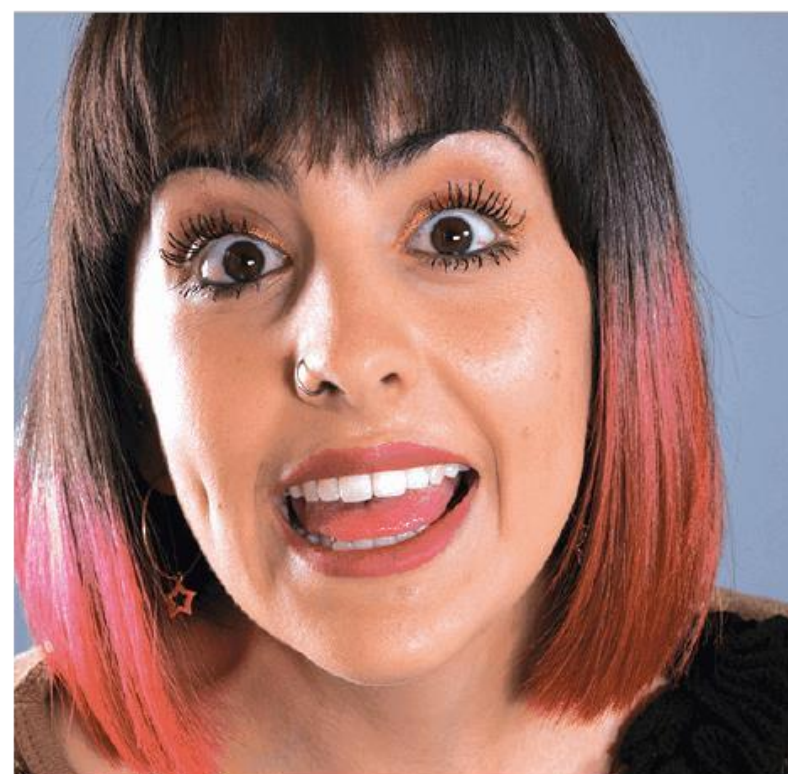

## Ixtlán del Río, NAY

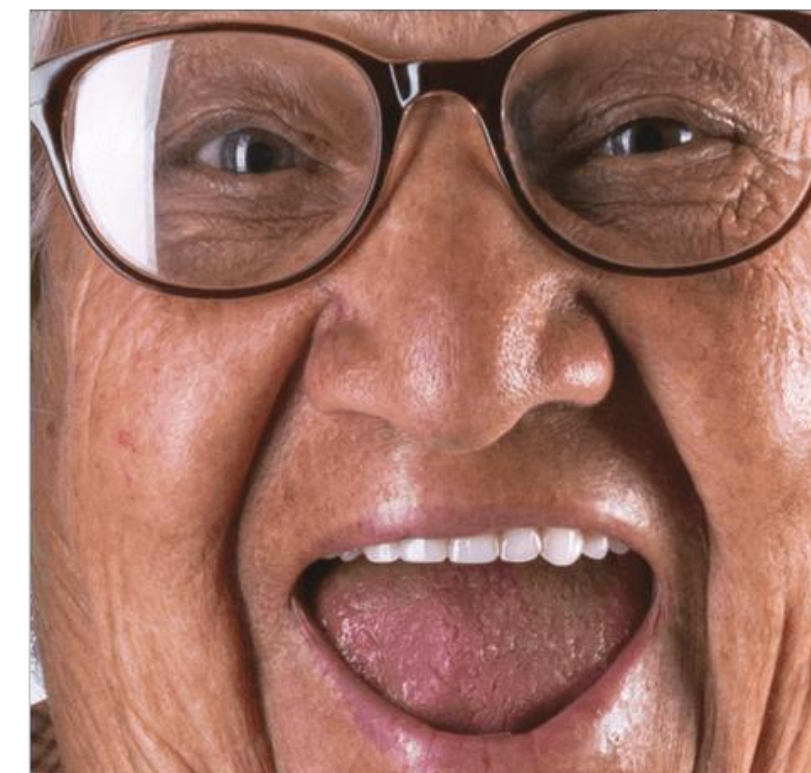





**IMP  
IXT LAN**  
INSTITUTO MUNICIPAL DE PLANEACIÓN



ELABORÓ: ING. OSCAR DANIEL  
RODRÍGUEZ QUINTERO

COORDINADOR DE PROCESO DE  
INFORMACIÓN ESTADÍSTICA,  
GEOGRÁFICA Y EVALUACIÓN.



## CONTACTO

Calle 5 de Mayo #116 Col. Centro, Ixtlán del Río, Nayarit. México CP. 63940

324 243 25 16 • [www.implanixtlan.gob.mx](http://www.implanixtlan.gob.mx) • [implanixtlandelrio@gmail.com](mailto:implanixtlandelrio@gmail.com)

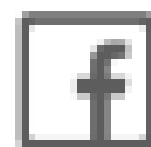

Implan de Ixtlán del Río

# CONTENIDO



 Características del Censo 2020

 Población

 Fecundidad

 Migración

 Etnicidad

 Discapacidad

 Educación

 Características económicas

 Servicios de salud

 Situación conyugal

 Religión

 Hogares censales

 Vivienda

 Etapas de difusión

 Efectos de la pandemia COVID-19





# OBJETIVO DEL CENSO DE POBLACIÓN Y VIVIENDA 2020



Producir información sobre la **dimensión, estructura y distribución espacial** de la **población**, así como de sus principales **características socioeconómicas y culturales**.

Obtener la **cuenta de viviendas** y algunas de sus **características**.

El **censo muestra** la continuación de **tendencias demográficas, económicas y sociales**.



# CUESTIONARIO BÁSICO

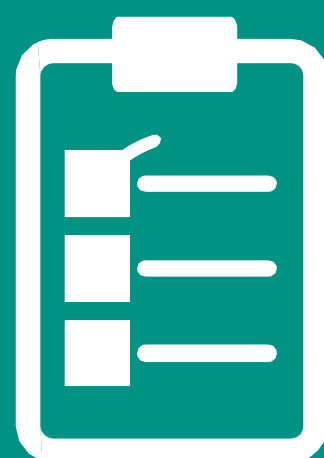

Para la enumeración exhaustiva,  
con **38 preguntas**.



La entrevista tomó en promedio  
**12 minutos (+- 5 min)**.



# CARACTERÍSTICAS METODOLÓGICAS



Las poblaciones **objeto de estudio** son **las viviendas** y los **residentes habituales** del país.



**Entrevista directa** a una persona informante adecuado.

**18+**

**Persona informante adecuado**, jefa o jefe de la vivienda o persona de 18 años y más de edad que es residente de la vivienda y que conozca los datos de sus ocupantes.



**Cuestionario digital o impreso**, métodos complementarios: **autoenumeración** por Internet y **entrevista asistida por teléfono**.



**Al menos tres visitas a las viviendas**, en distinto horario o día, para conseguir la entrevista.



**Periodo de levantamiento.**  
Del 2 al 27 de marzo de 2020.



**Momento de referencia.**  
15 de marzo de 2020.





# POBLACIÓN





# POBLACIÓN TOTAL EN EL MUNICIPIO DE IXTLÁN DEL RÍO

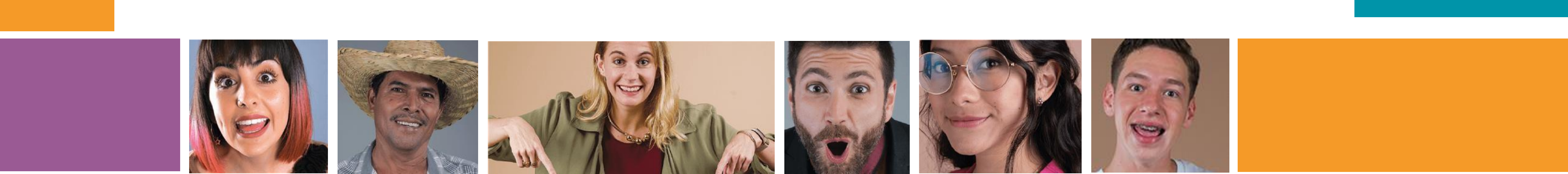

29 299





# POBLACIÓN TOTAL, 2000-2020



NAY

1 235 456

Miles

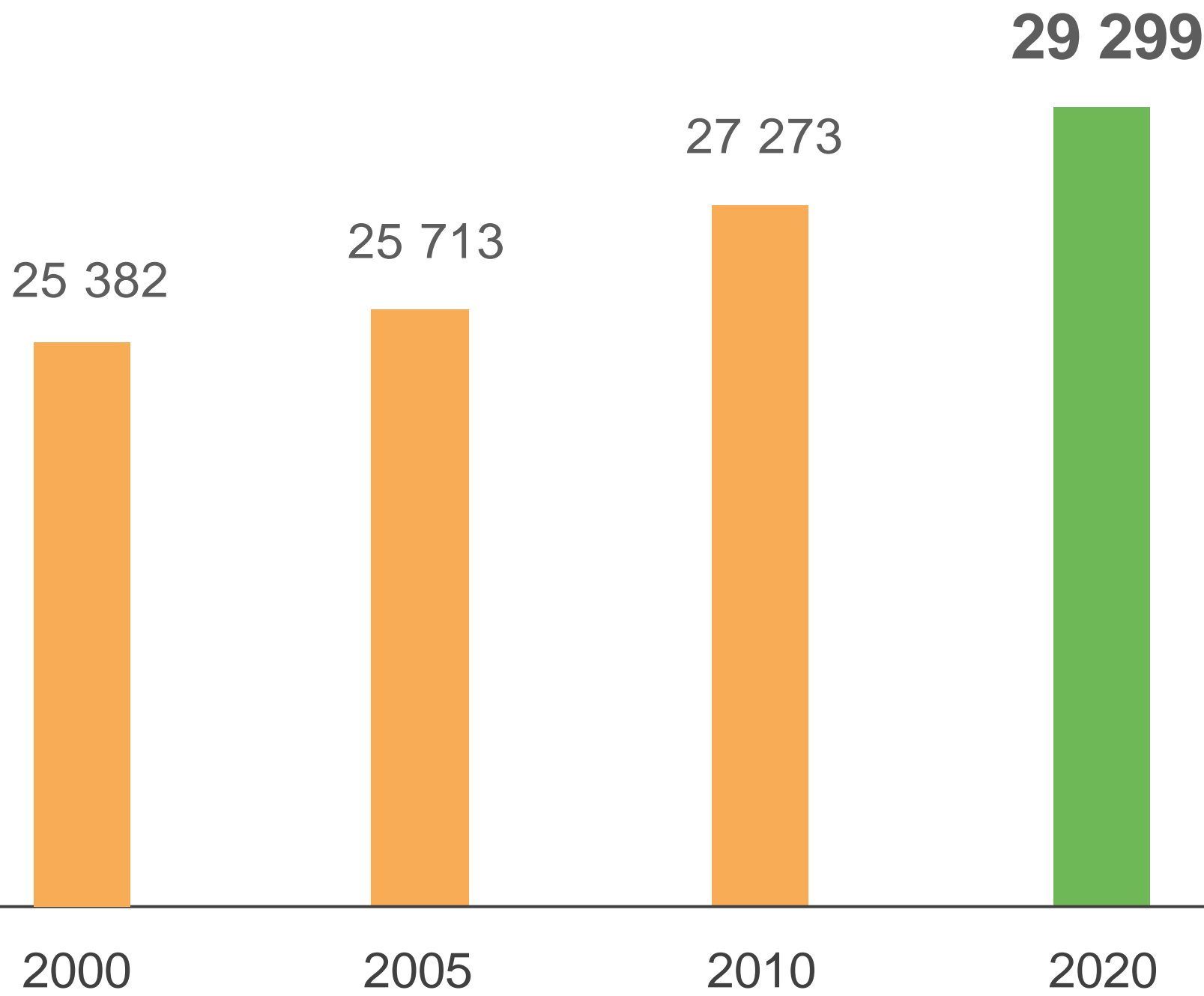

Ixtlán del Río ocupa el lugar 12°, con el 2.37% a nivel estatal por su número de habitantes.



# HOMBRES Y MUJERES EN EL MUNICIPIO DE IXTLÁN DEL RÍO

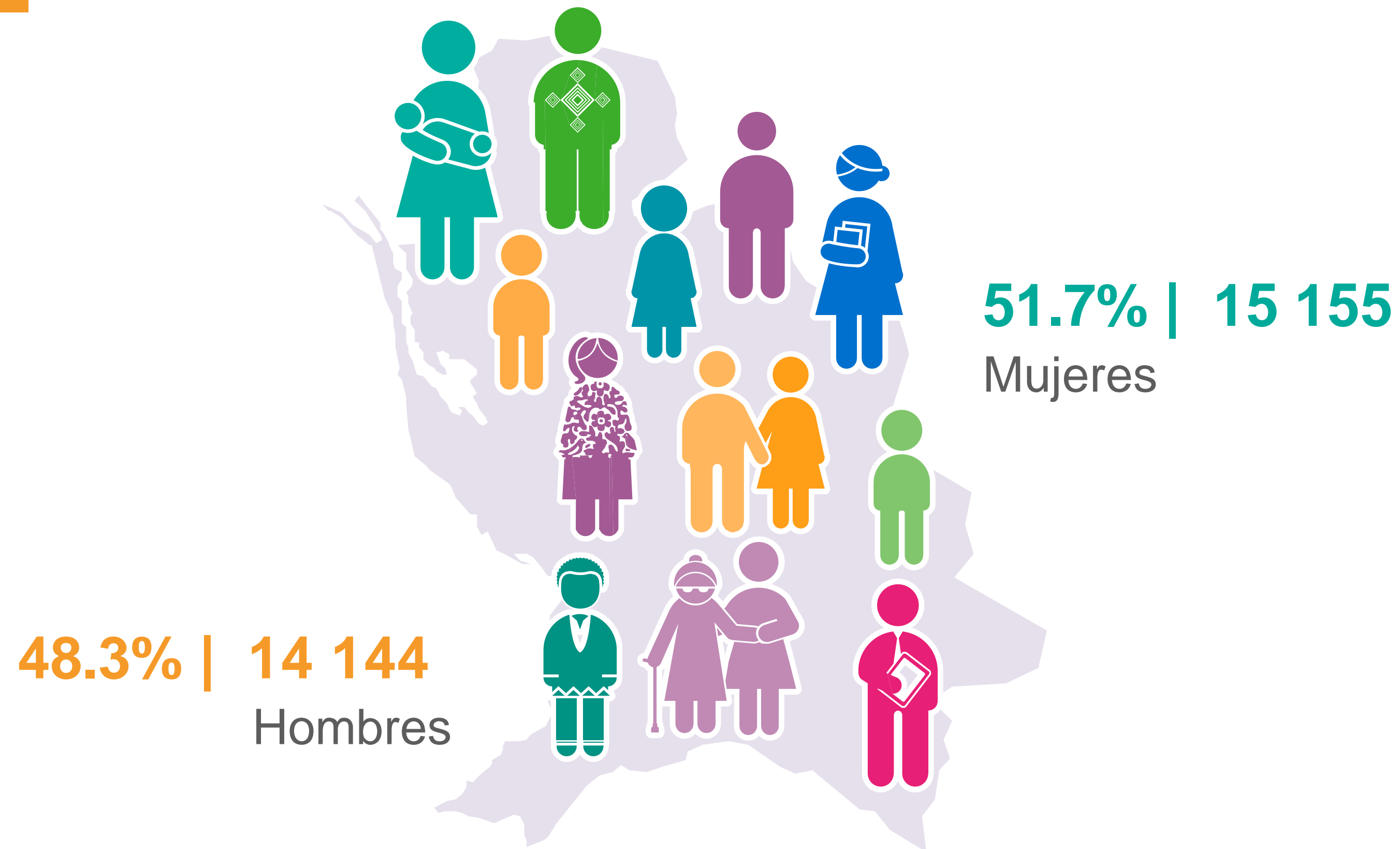

Ixtlán del Río tiene el mayor porcentaje de mujeres, a nivel estatal.

La relación hombres – mujeres en el municipio es de 93.33%.





# DISTRIBUCIÓN DE LA POBLACIÓN POR GRUPOS DE EDAD, 2010 Y 2020

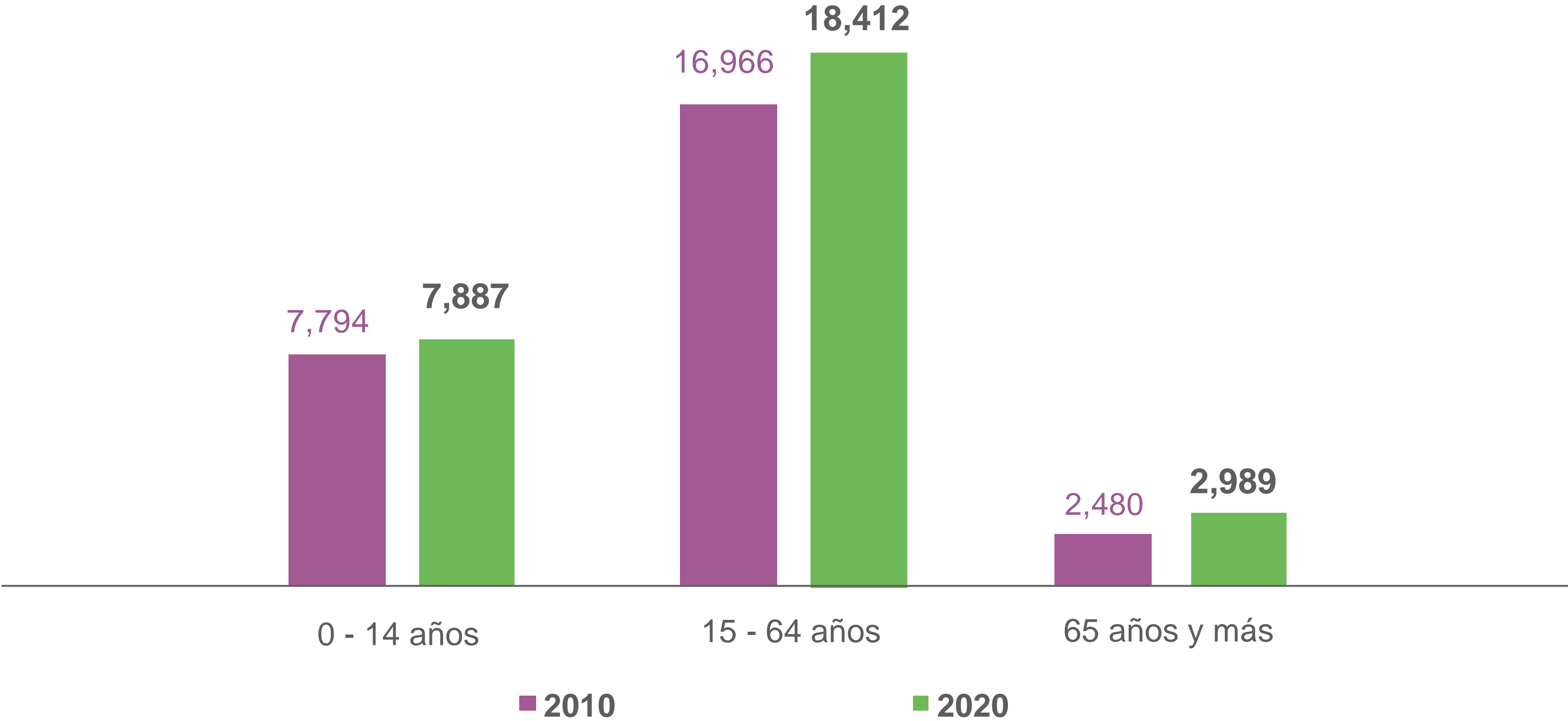

# POBLACIÓN POR LOCALIDAD

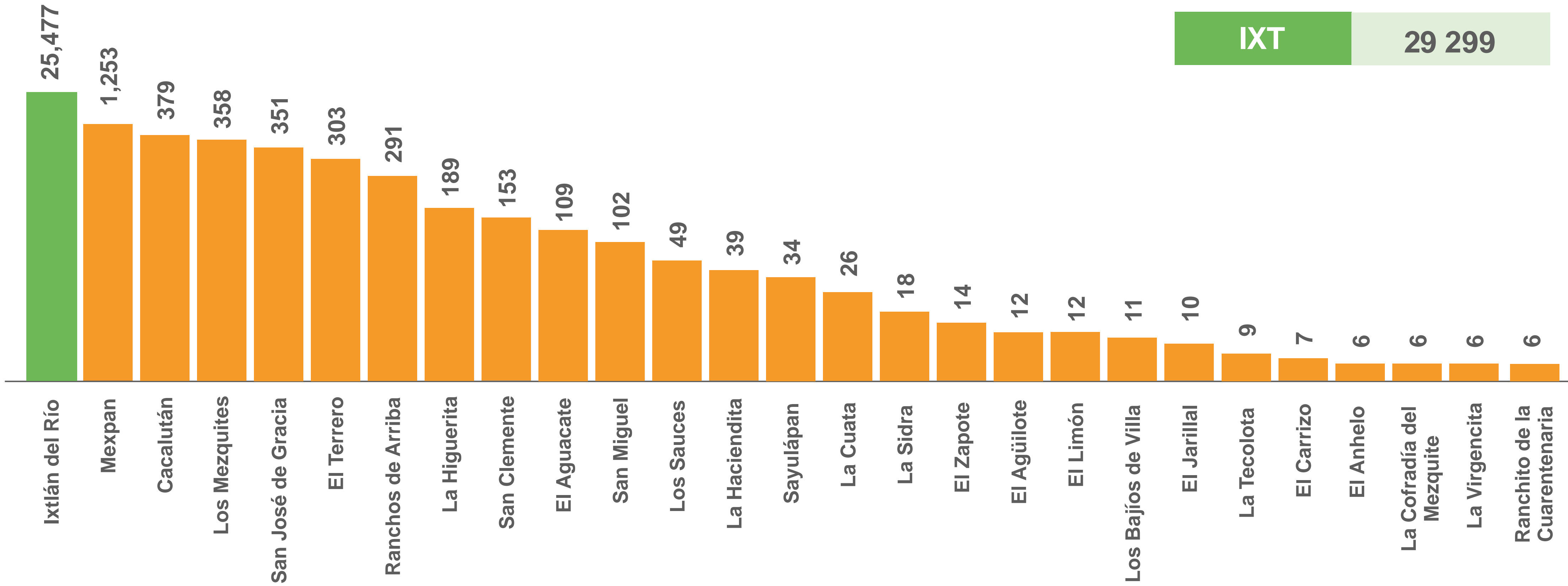



# POBLACIÓN POR LOCALIDAD



IXT

29 299

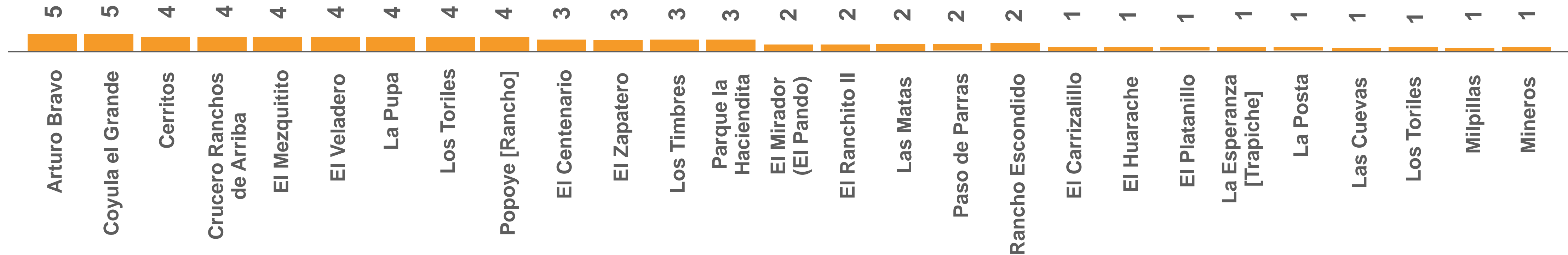

# POBLACIÓN TOTAL EN LA LOCALIDAD DE IXTLÁN DEL RÍO

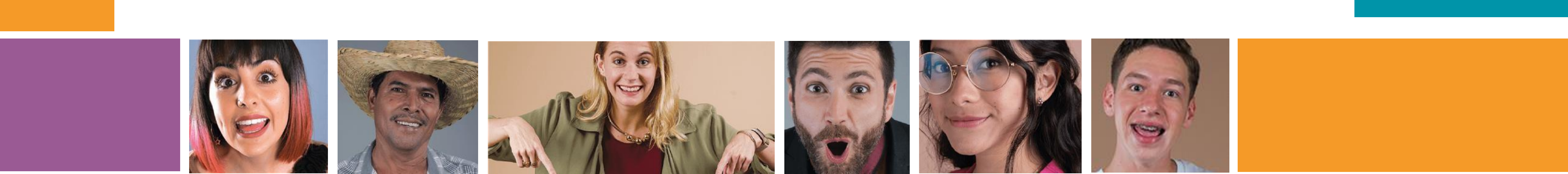

25 477





# POBLACIÓN TOTAL, 1910-2020



IXT

29 299

Miles

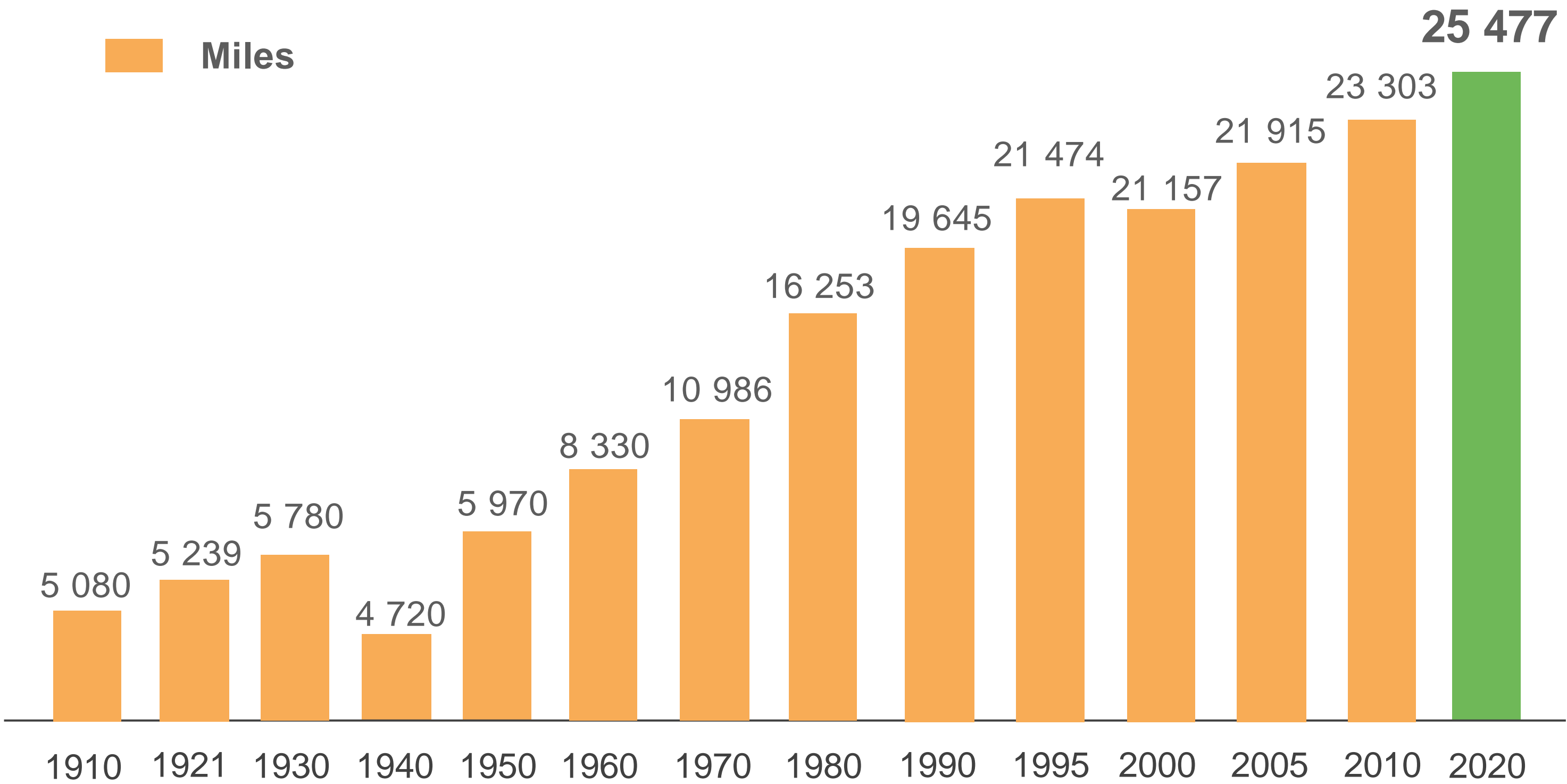

Ixtlán del Río ocupa el lugar 1°, con el 86.96% a nivel municipal por su número de habitantes.



# HOMBRES Y MUJERES EN LA LOCALIDAD DE IXTLÁN DEL RÍO

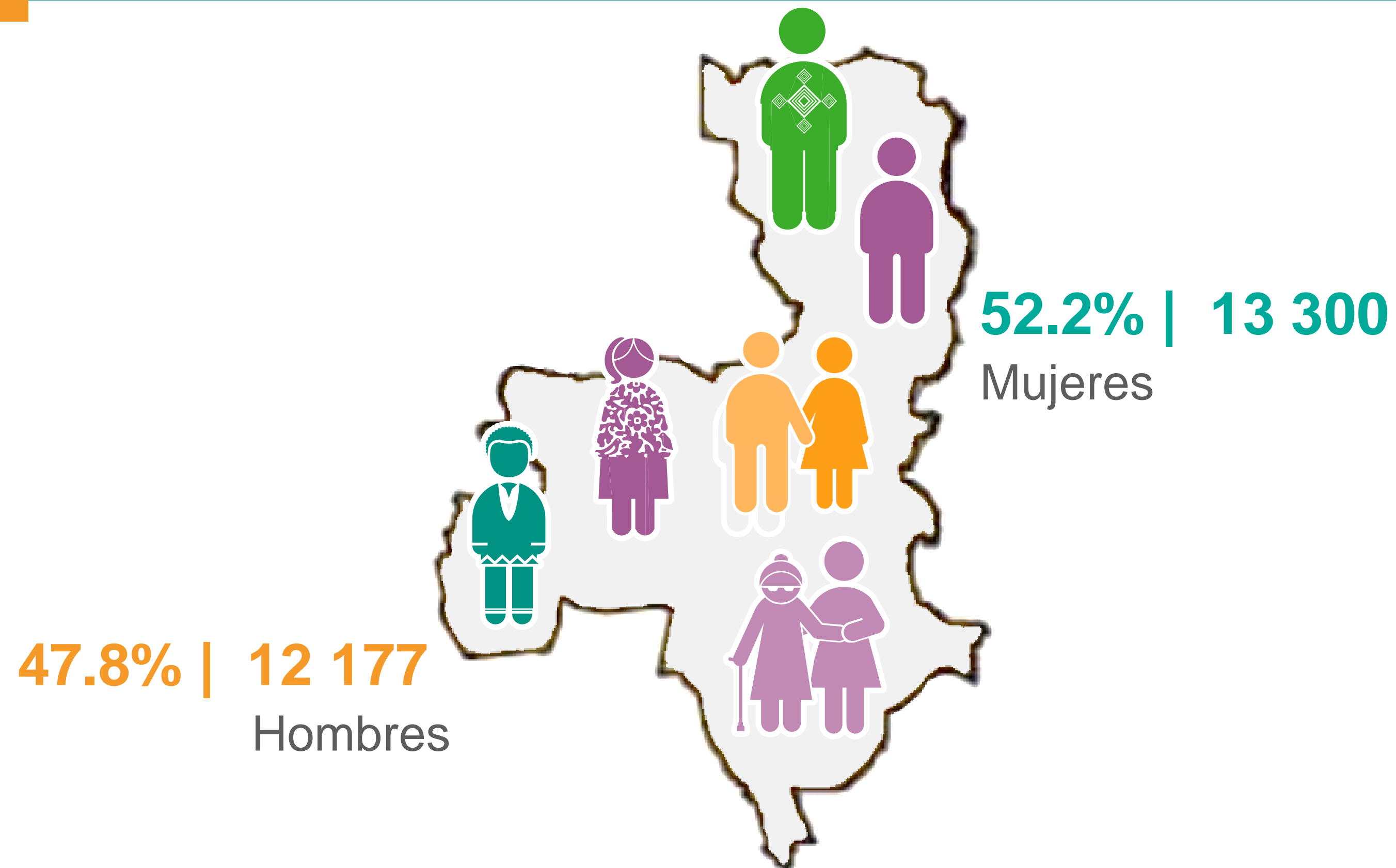

Ixtlán del Río tiene el mayor porcentaje de mujeres y hombres, a nivel municipal.

La relación hombres – mujeres en la localidad es de 91.56%.





# DISTRIBUCIÓN DE LA POBLACIÓN POR GRUPOS DE EDAD, 2010 Y 2020

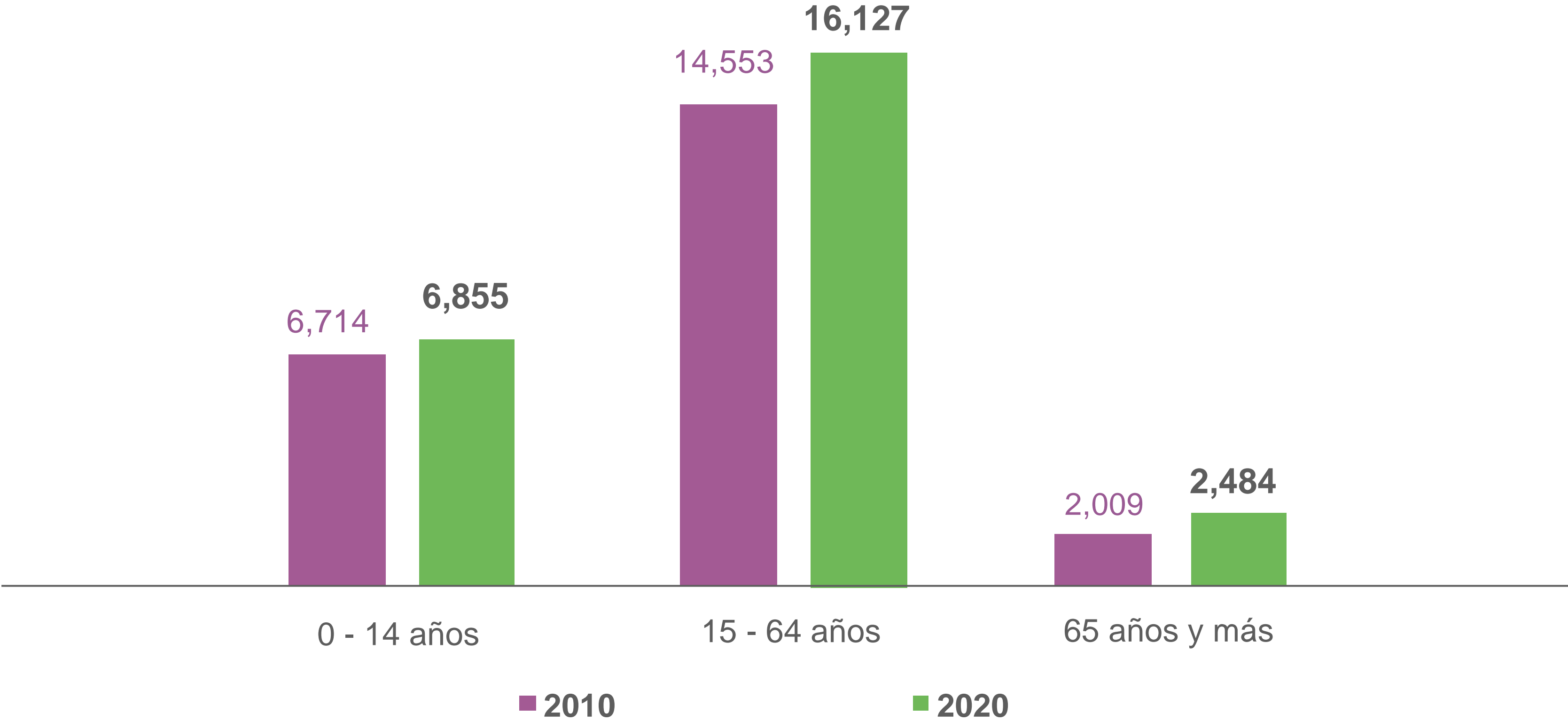

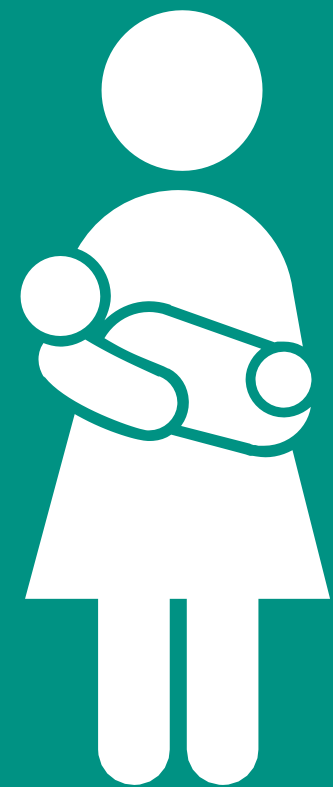

# FECUNDIDAD



# PROMEDIO DE HIJAS E HIJOS NACIDOS VIVOS, 2010 Y 2020

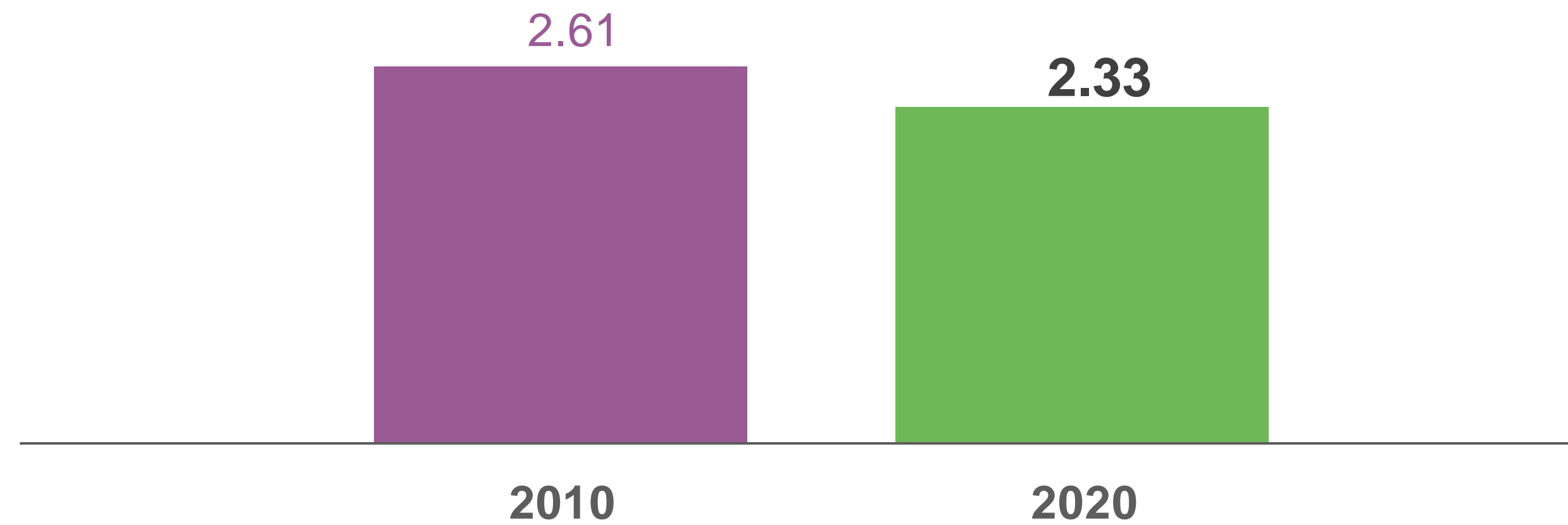

**Nota:** El promedio de hijas e hijos nacidos vivos excluye a las mujeres que no especificaron si han tenido hijas e hijos nacidos vivos y a las que sí han tenido, pero no especificaron el total.





# POBLACIÓN DE LA LOCALIDAD NACIDA EN LA ENTIDAD

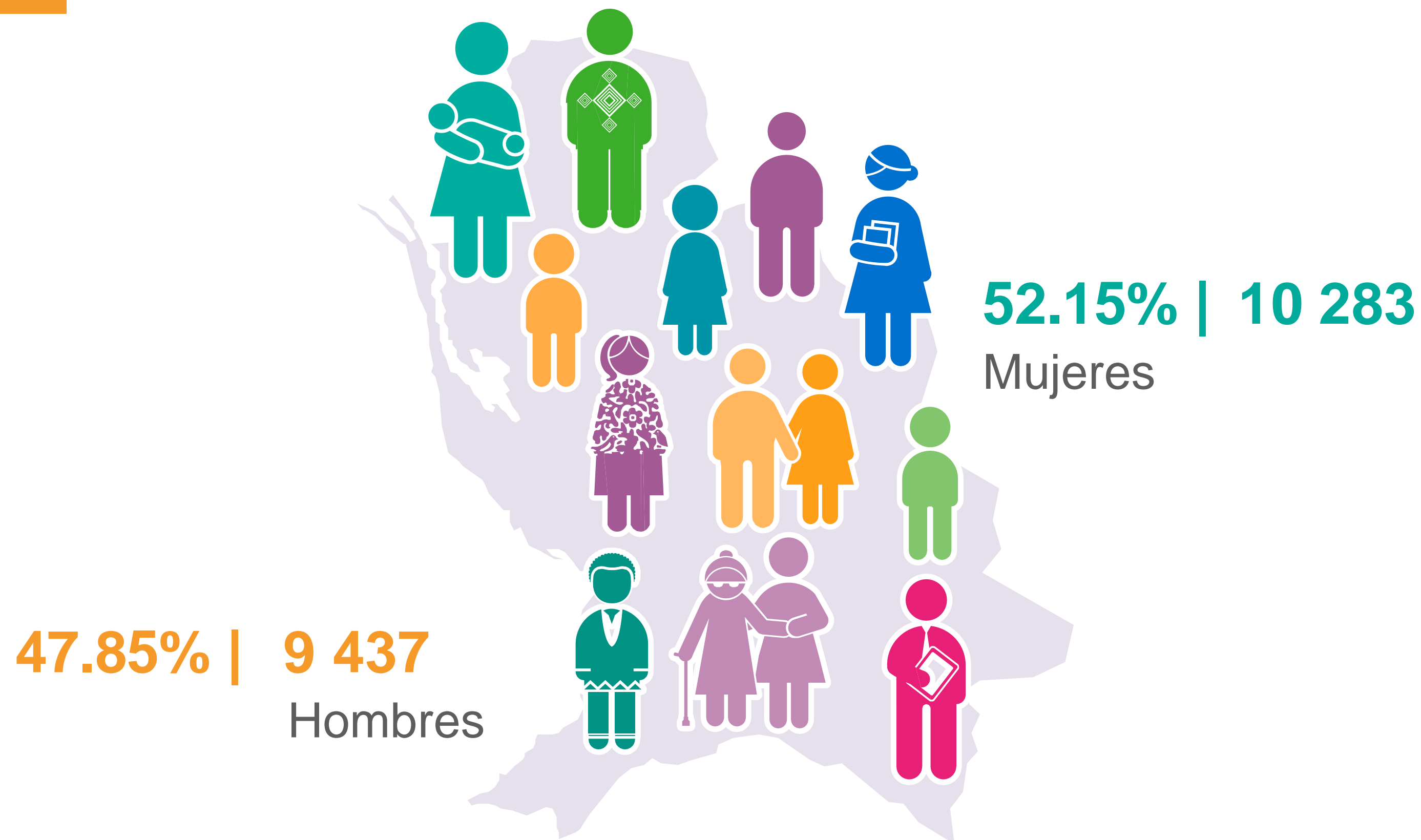

Ixtlán del Río tiene un total de 19,720 de población nacida en la entidad.

La relación hombres – mujeres en la localidad es de 91.77%.



# POBLACIÓN DE LA LOCALIDAD NACIDA EN OTRA ENTIDAD

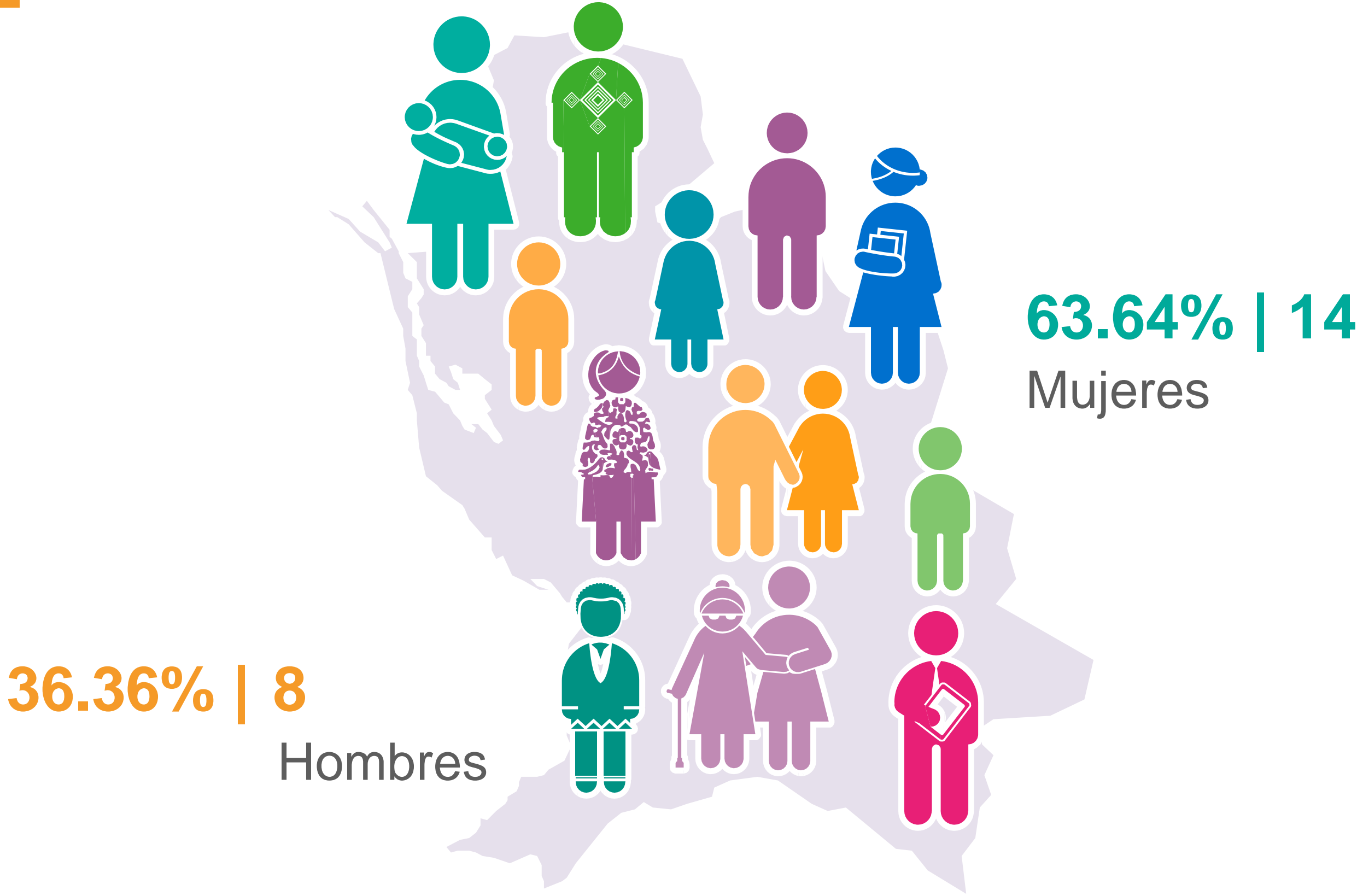

Ixtlán del Río tiene un total de 22 de población nacida en otra entidad.

La relación hombres – mujeres en la localidad es de 90.32%.



# MIGRACIÓN





# POBLACIÓN DE 5 AÑOS Y MÁS RESIDENTE EN LA ENTIDAD EN MARZO DE 2015 SEGÚN SEXO, 2010 Y 2020



Miles

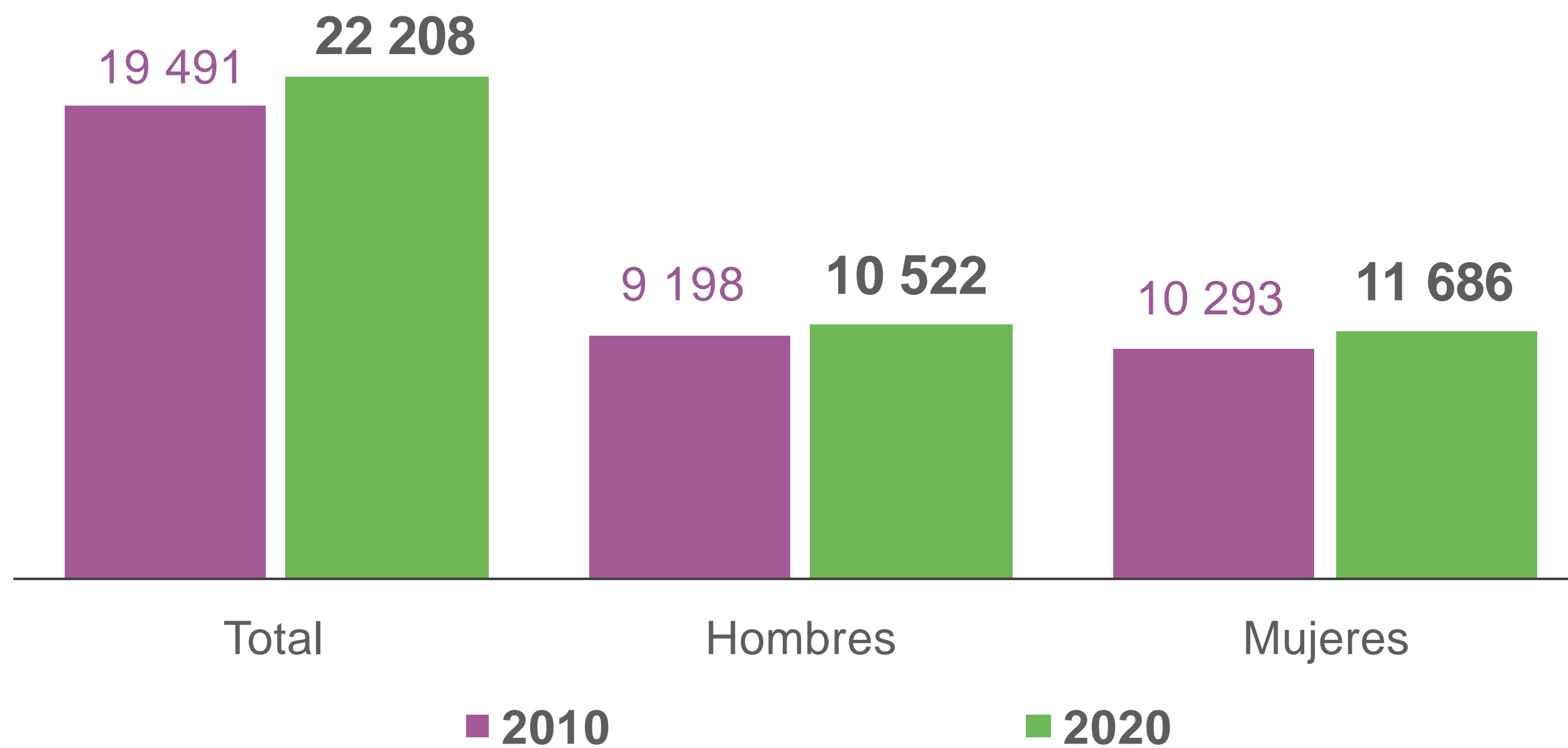

# POBLACIÓN DE 5 AÑOS Y MÁS RESIDENTE EN OTRA ENTIDAD EN MARZO DE 2015 SEGÚN SEXO, 2010 Y 2020



Cientos

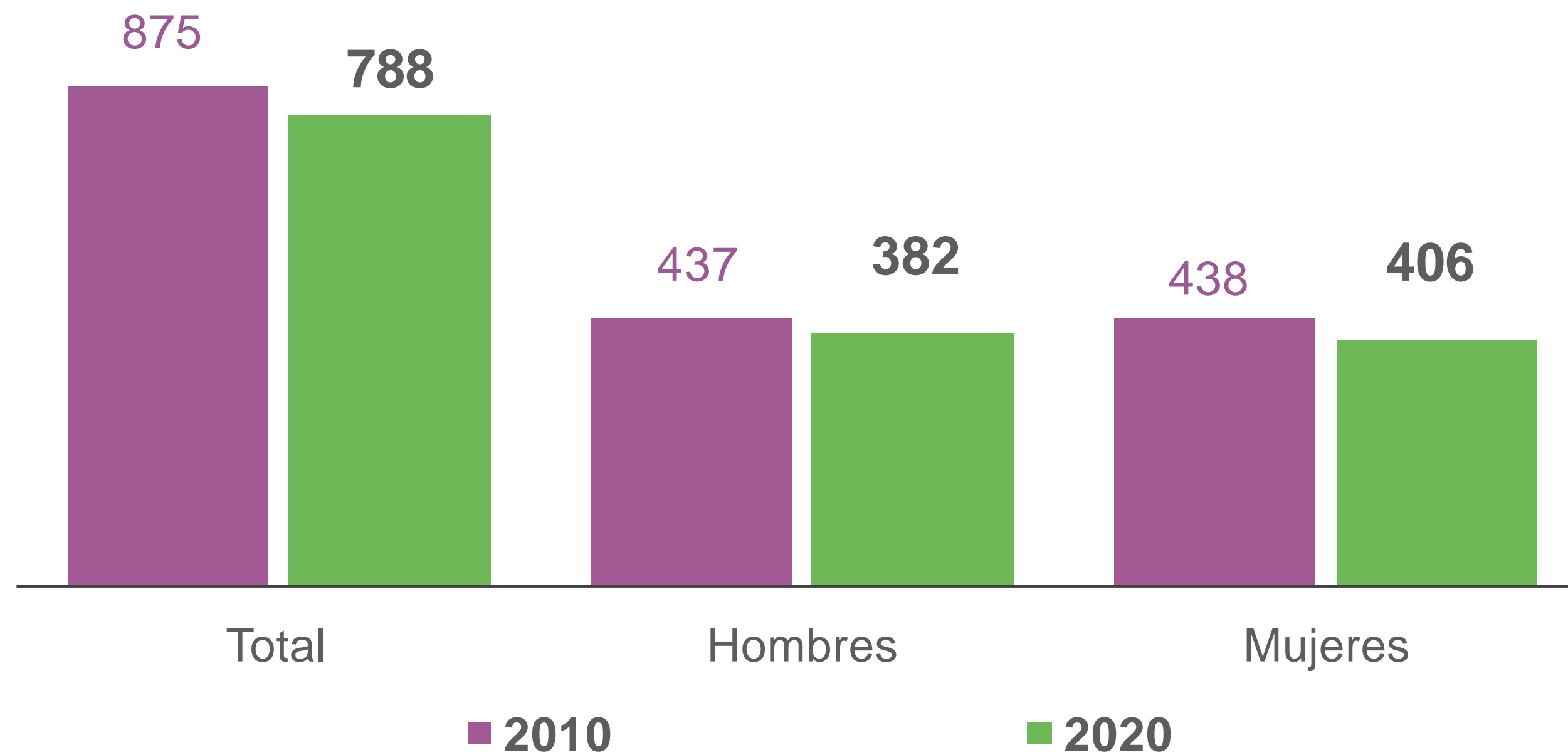

# PRINCIPALES CAUSAS DE LA MIGRACIÓN

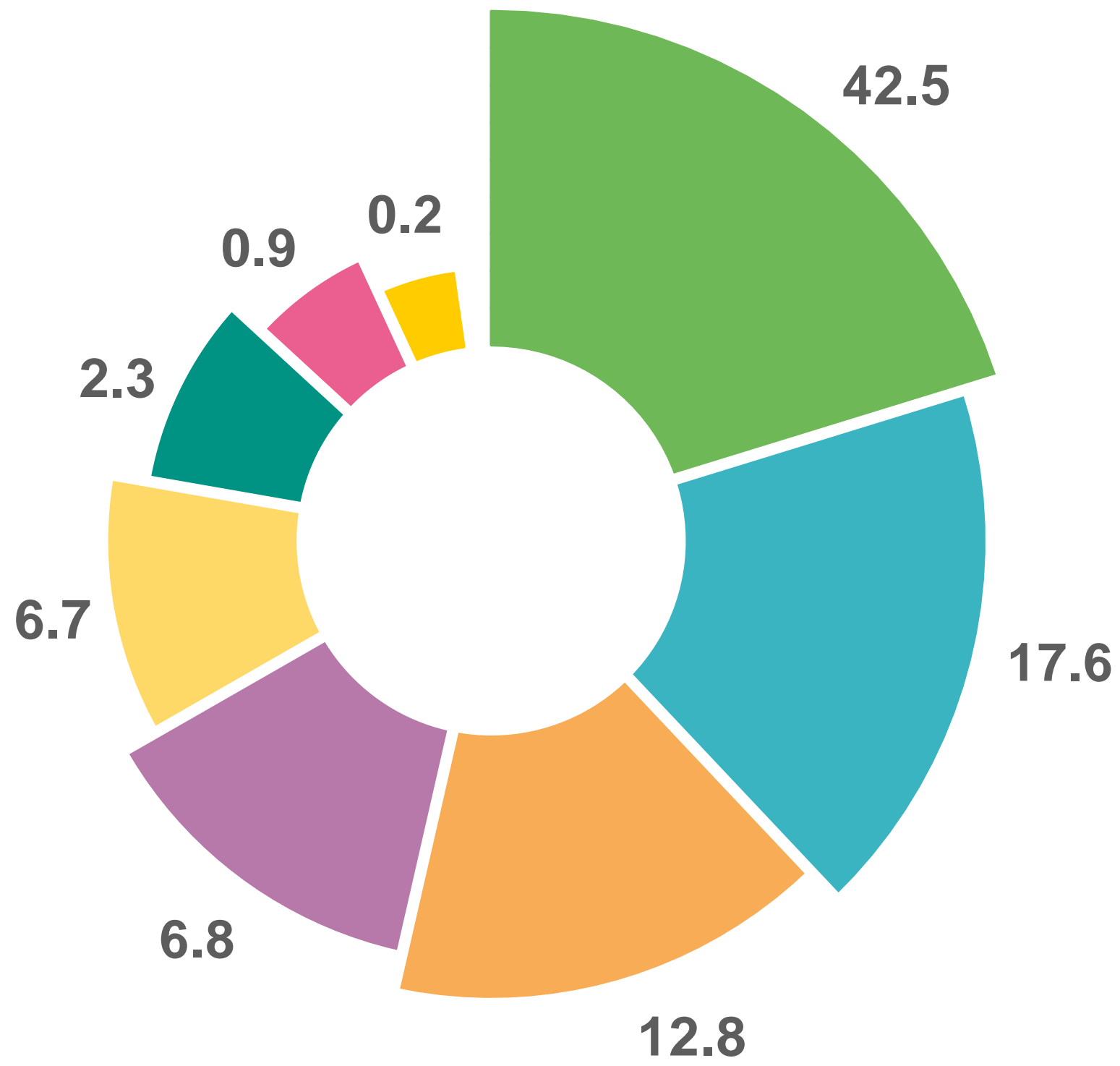
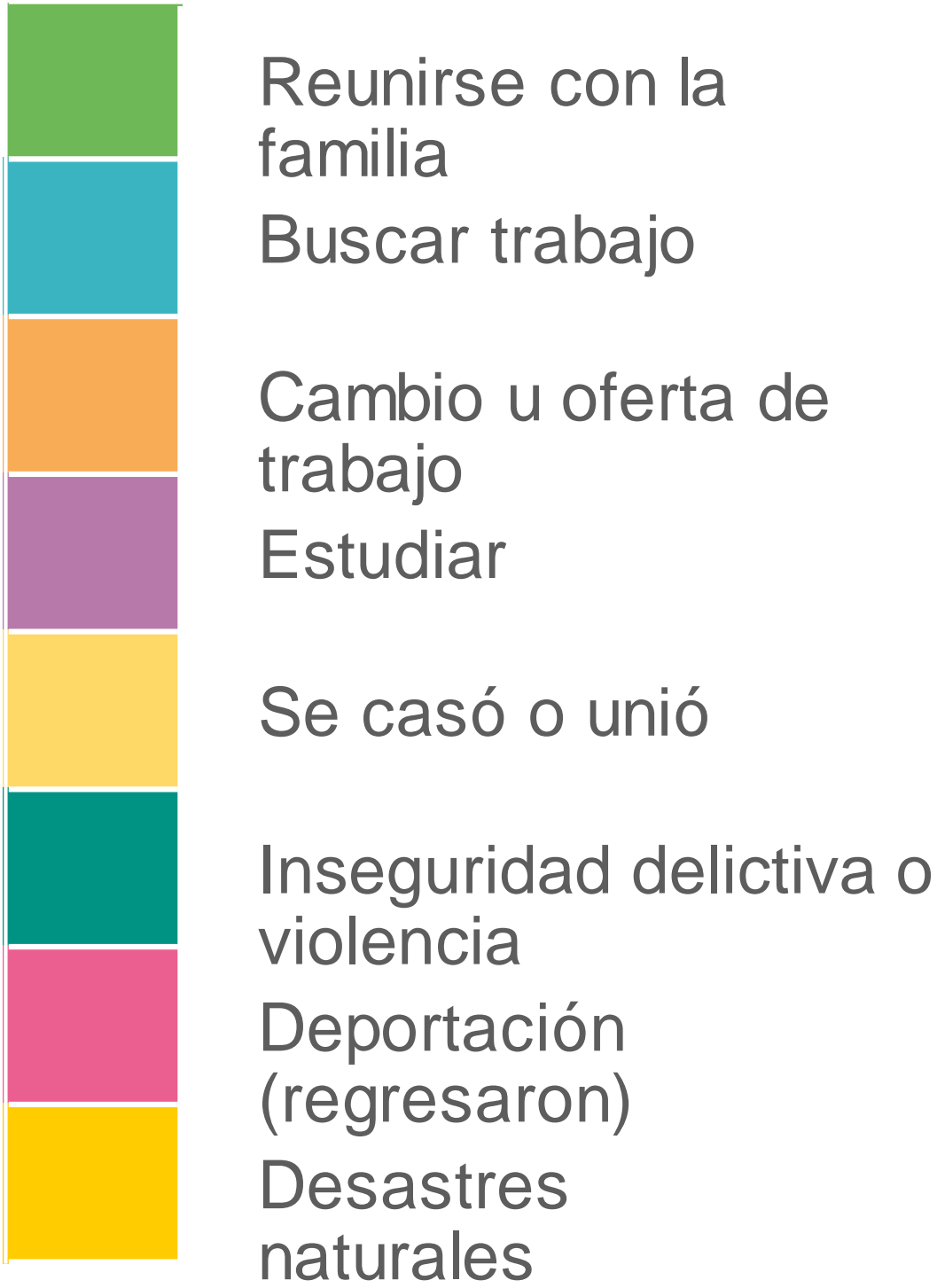

Porcentaje

Nota: Incluye migración intraestatal, interestatal e internacional.







# ETNICIDAD



# POBLACIÓN DE 3 AÑOS Y MÁS HABLANTE DE LENGUA INDÍGENA

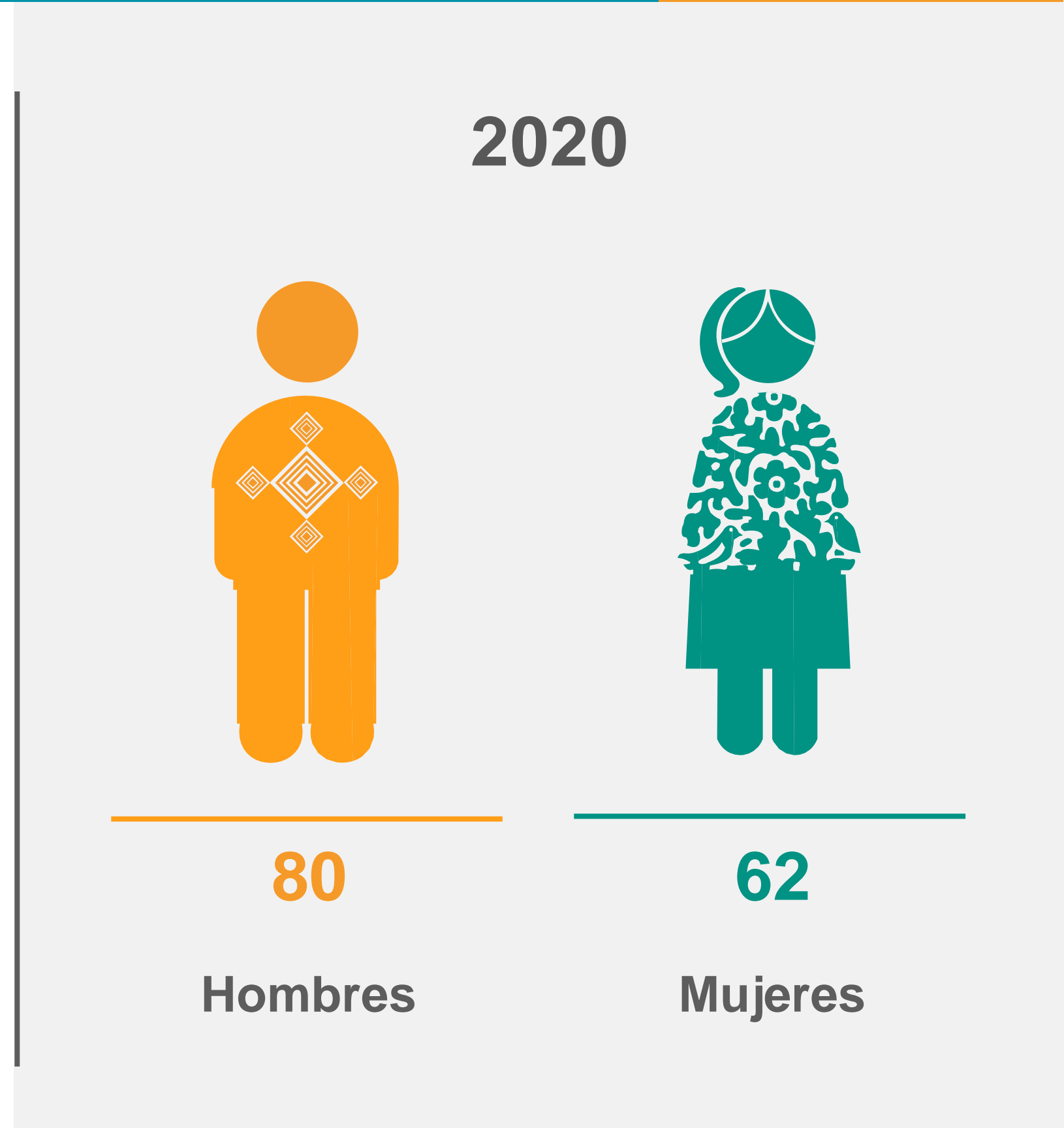
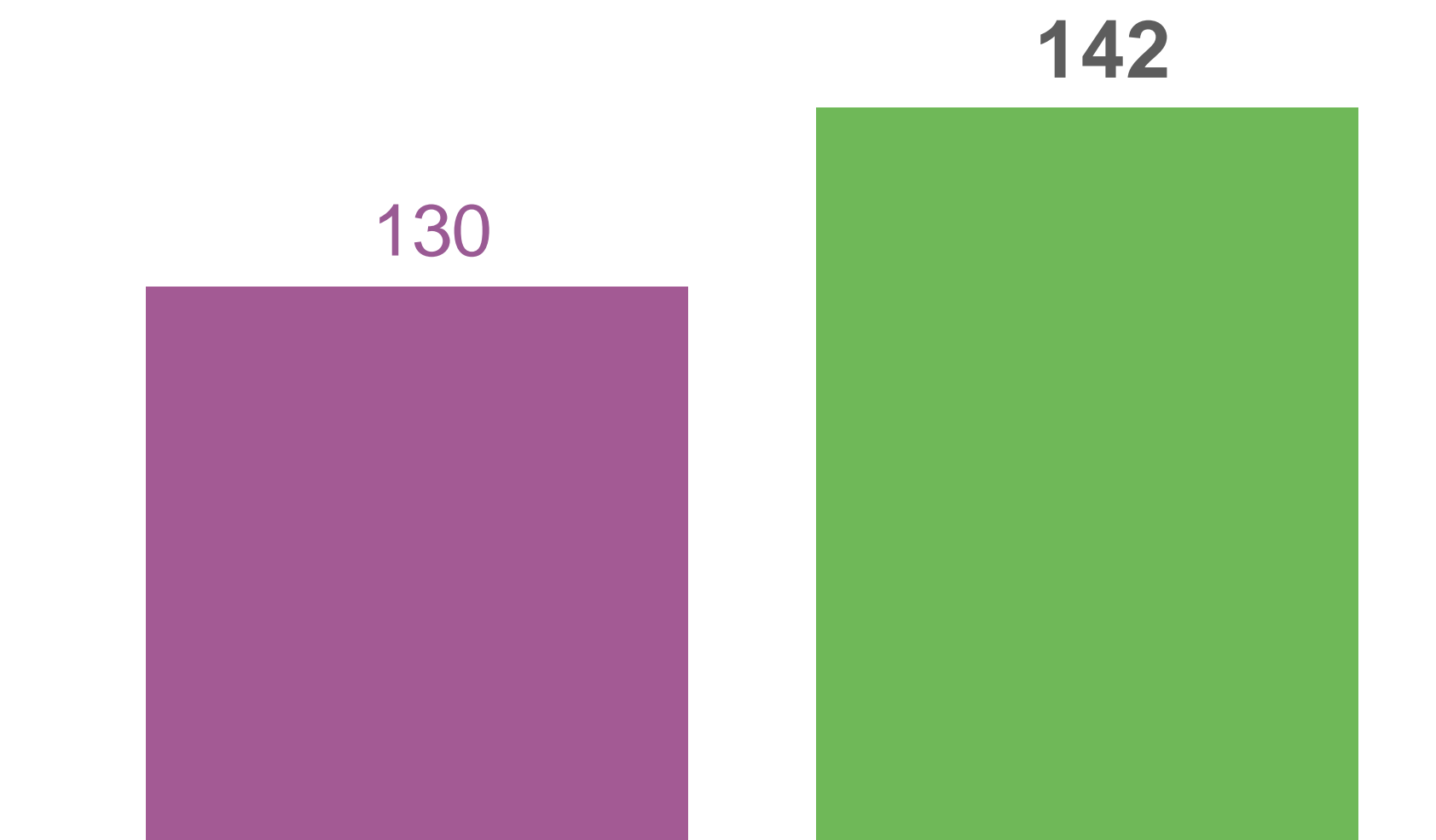
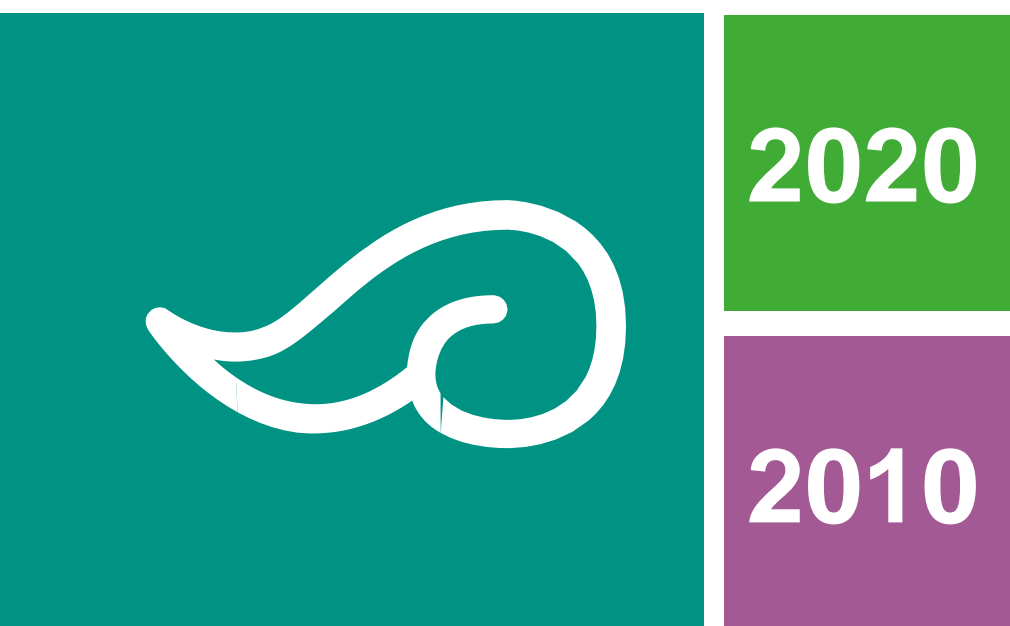

# POBLACIÓN DE 3 AÑOS Y MÁS HABLANTE DE LENGUA INDÍGENA QUE NO HABLA ESPAÑOL

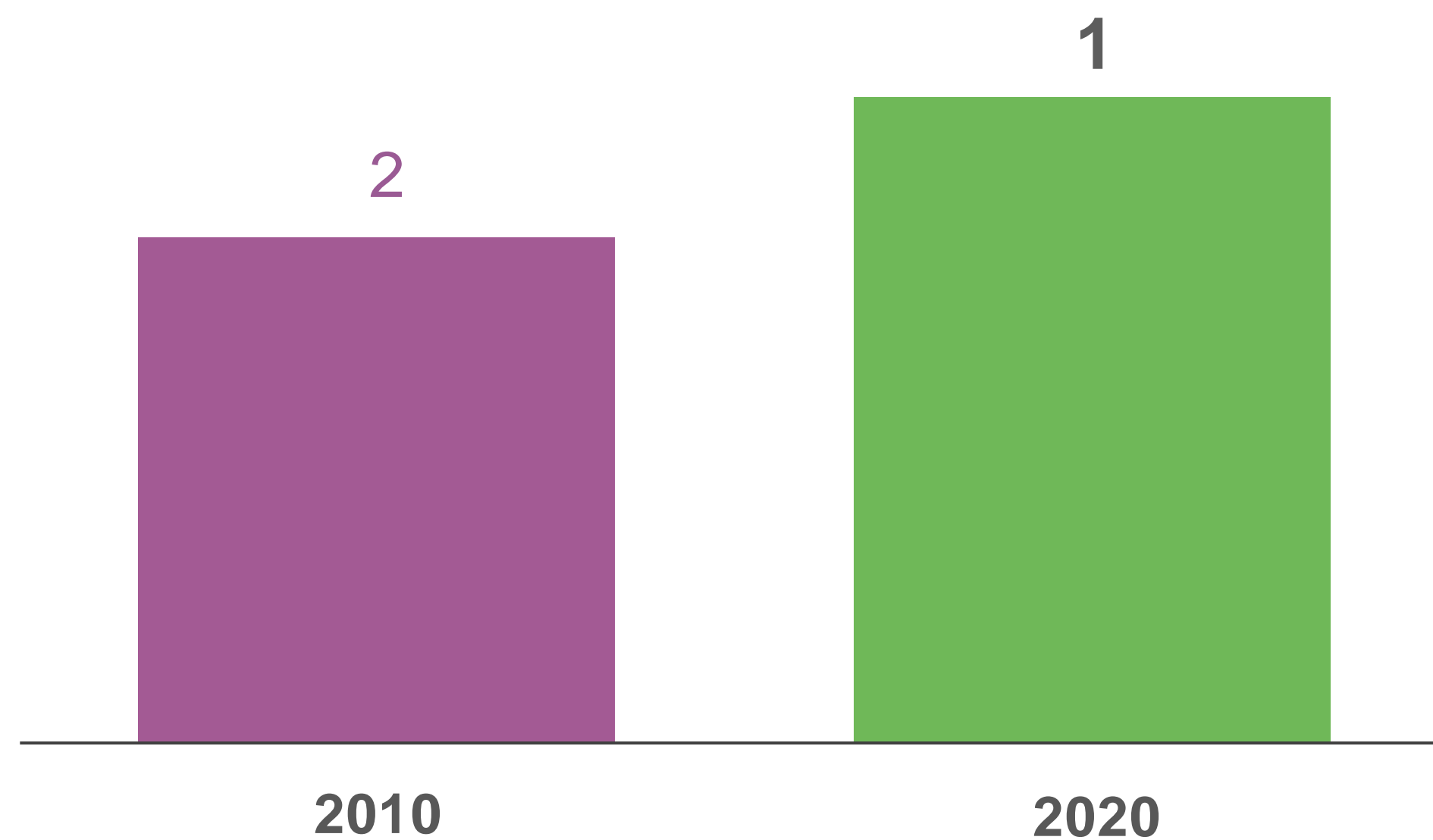
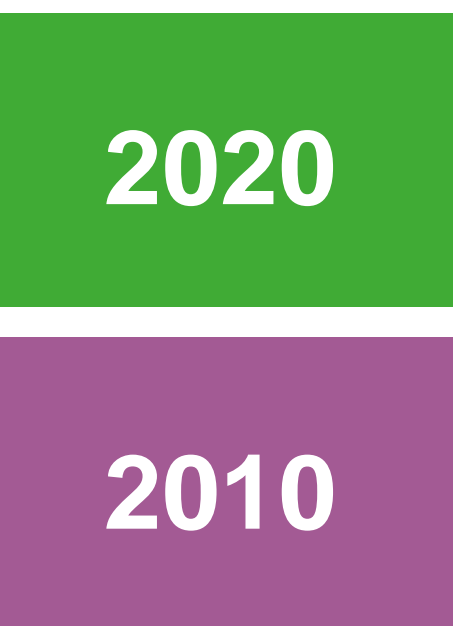
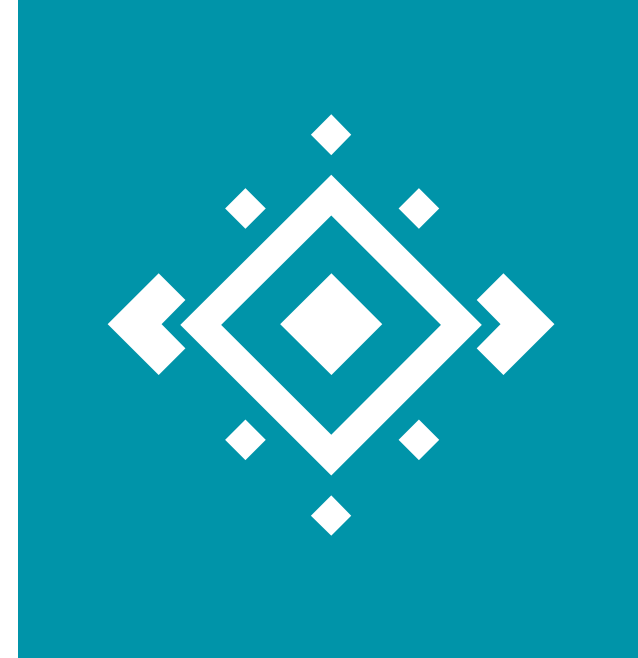



# POBLACIÓN DE 3 AÑOS Y MÁS HABLANTE DE LENGUA INDÍGENA Y ESPAÑOL

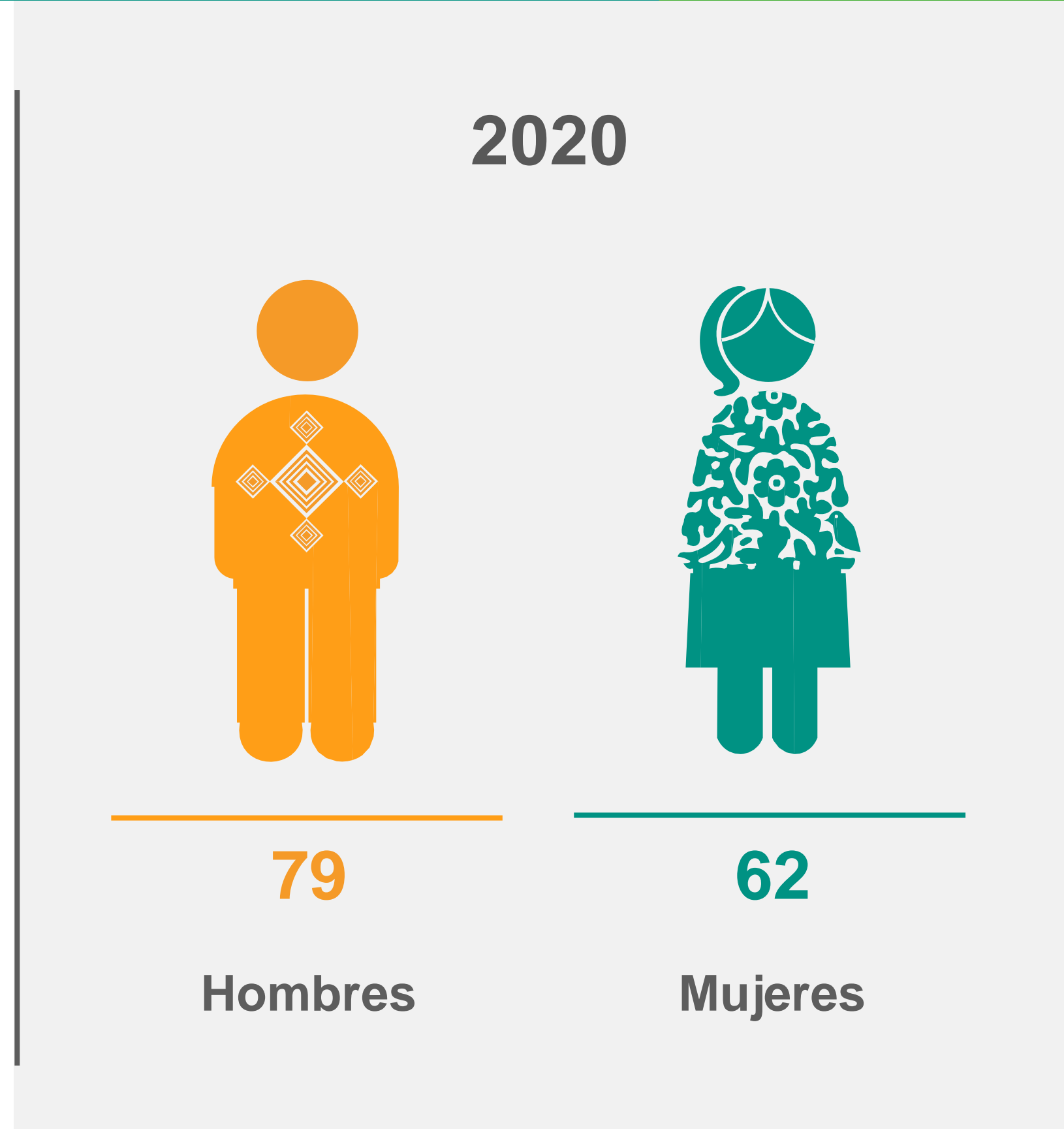
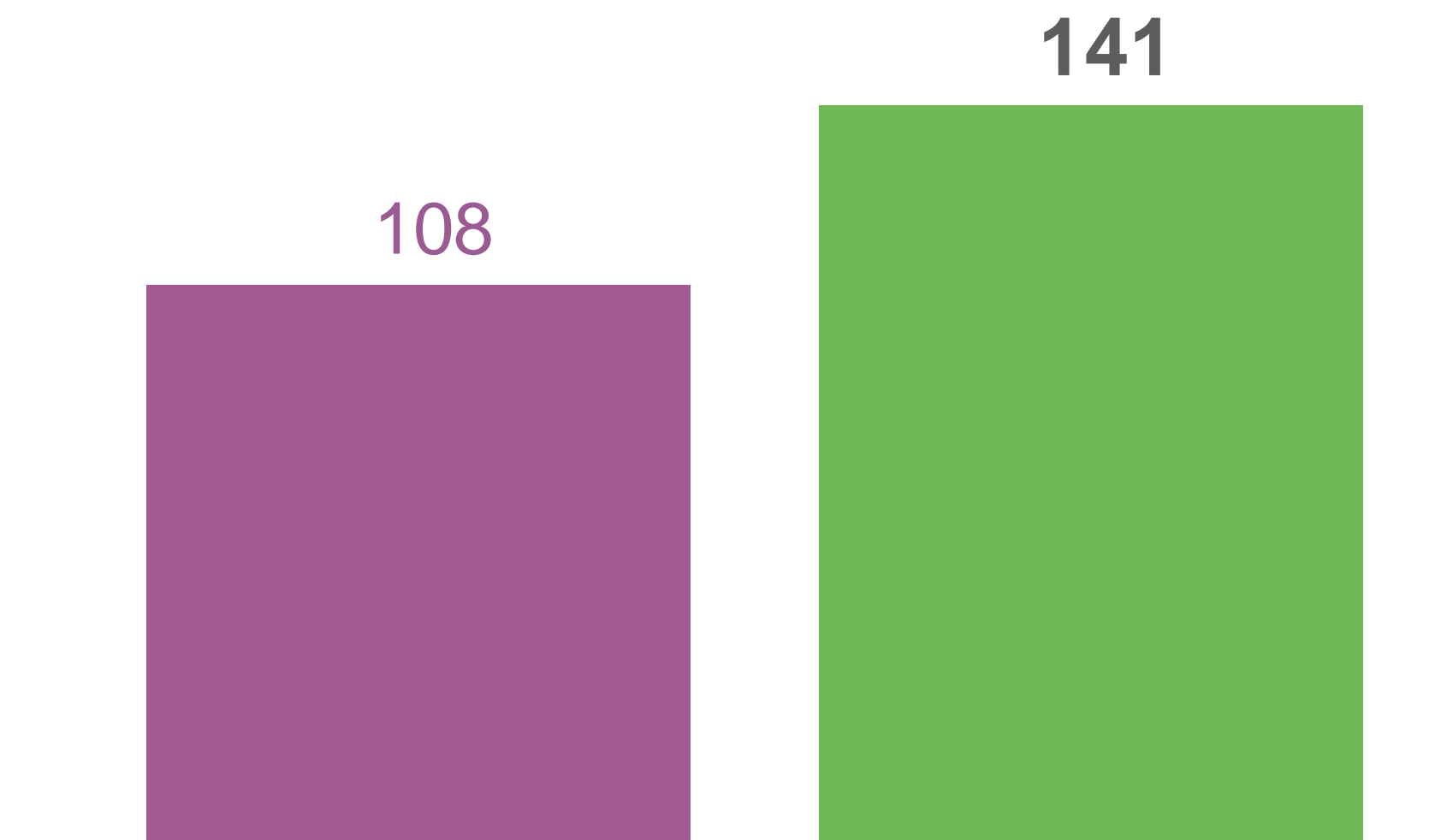
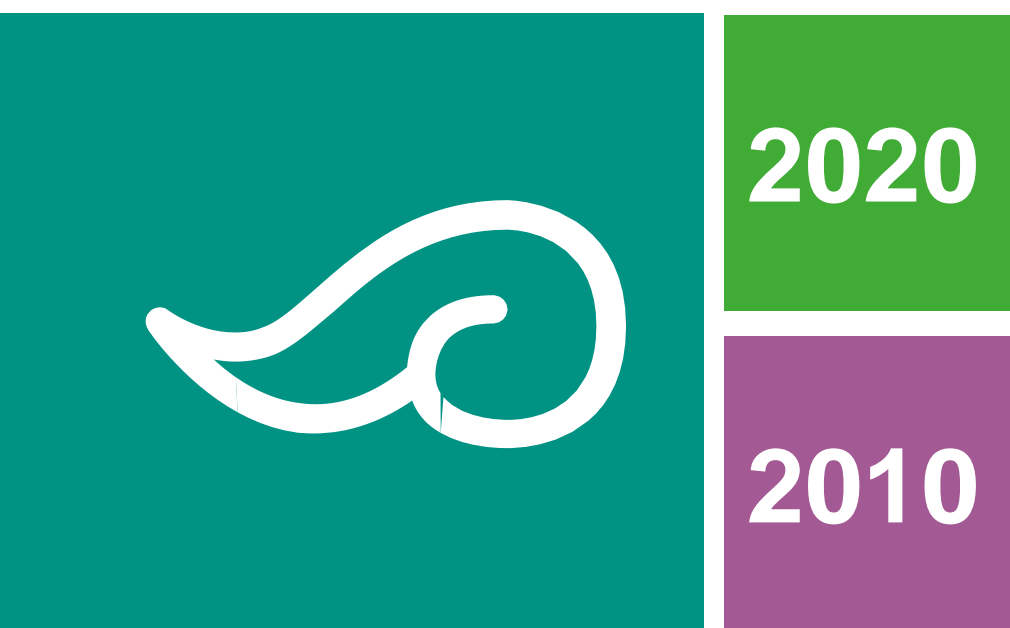

# POBLACIÓN QUE SE AUTORRECONOCE AFROMEXICANA O AFRODESCENDIENTE

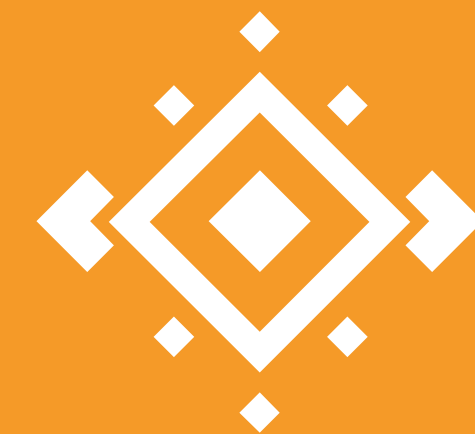

2020

96



48

Hombres



48

Mujeres





# DISCAPACIDAD



# POBLACIÓN CON DISCAPACIDAD, CON LIMITACIÓN EN LA ACTIVIDAD COTIDIANA O CON ALGÚN PROBLEMA O CONDICIÓN MENTAL



**3 914**  
15.36%

**IXT**

**25 477**

Población con discapacidad

**1 237**  
4.85%

Población con algún problema o condición mental

**315**  
1.24%

Población con limitación

**2 362**  
9.27%

Población sin discapacidad, limitación, problema o condición mental



**21 715**





# DISTRIBUCIÓN DE LA POBLACIÓN CON DISCAPACIDAD SEGÚN ACTIVIDAD COTIDIANA

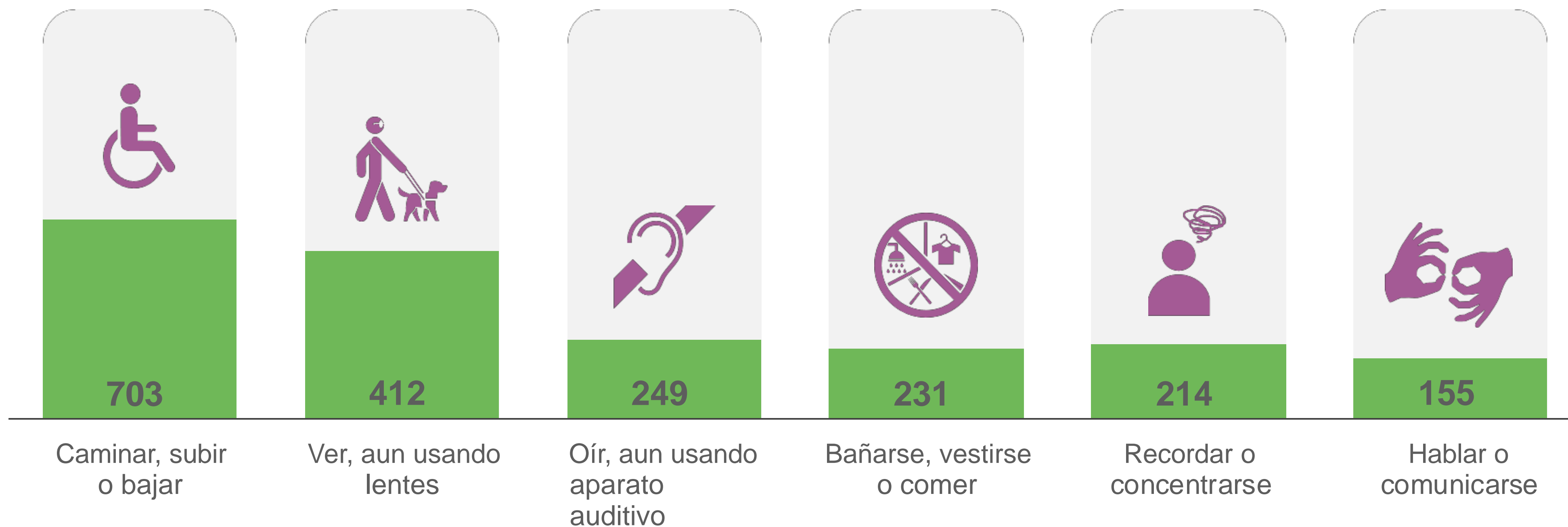

# DISTRIBUCIÓN DE LA POBLACIÓN CON LIMITACIÓN SEGÚN ACTIVIDAD COTIDIANA

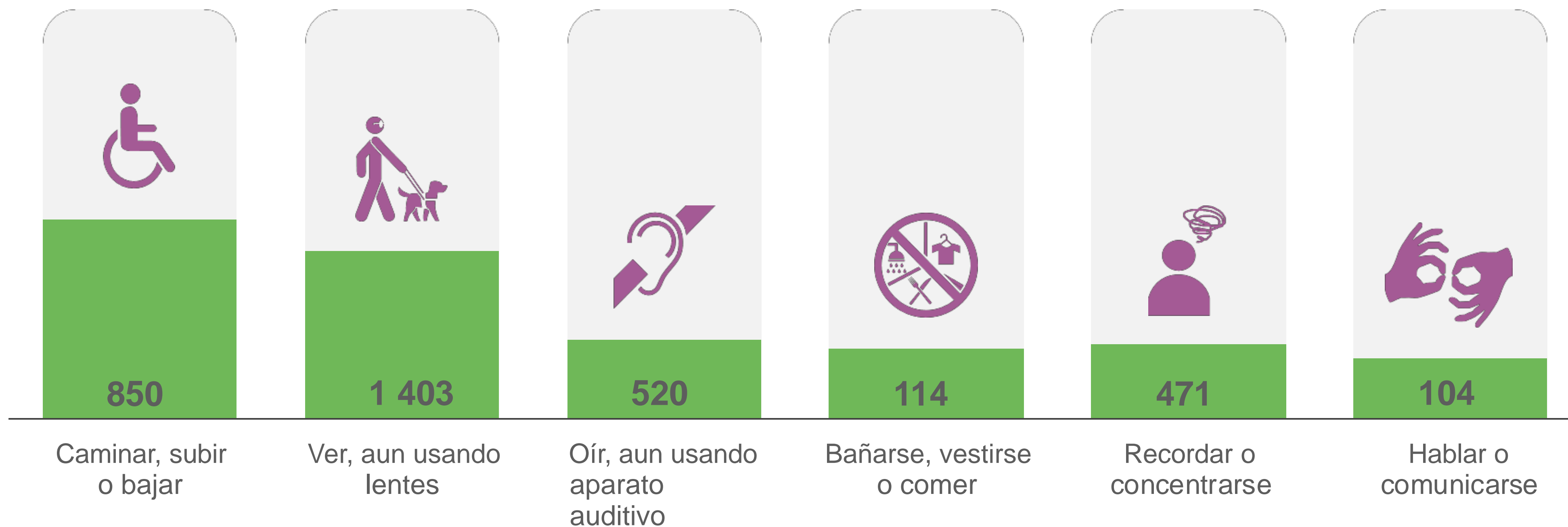

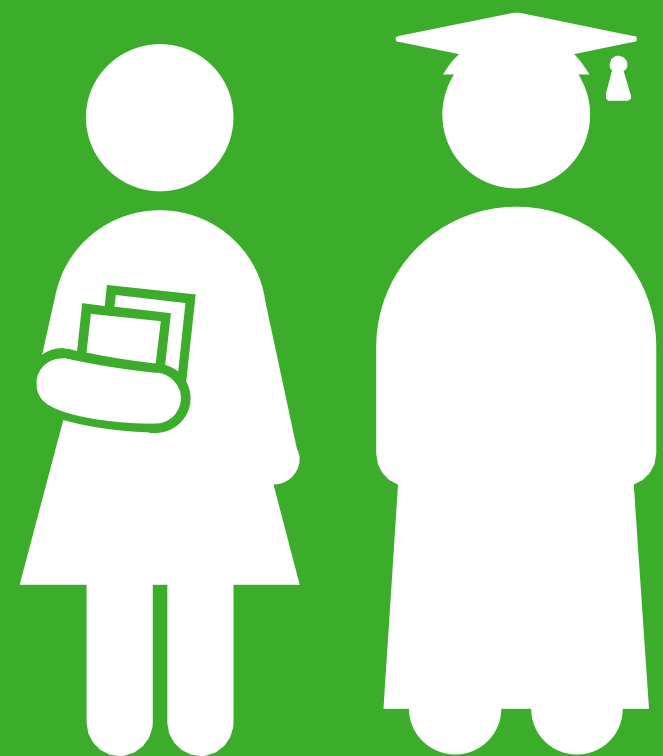

# EDUCACIÓN



# POBLACIÓN DE 3 A 5 AÑOS QUE NO ASISTE A LA ESCUELA SEGÚN SEXO

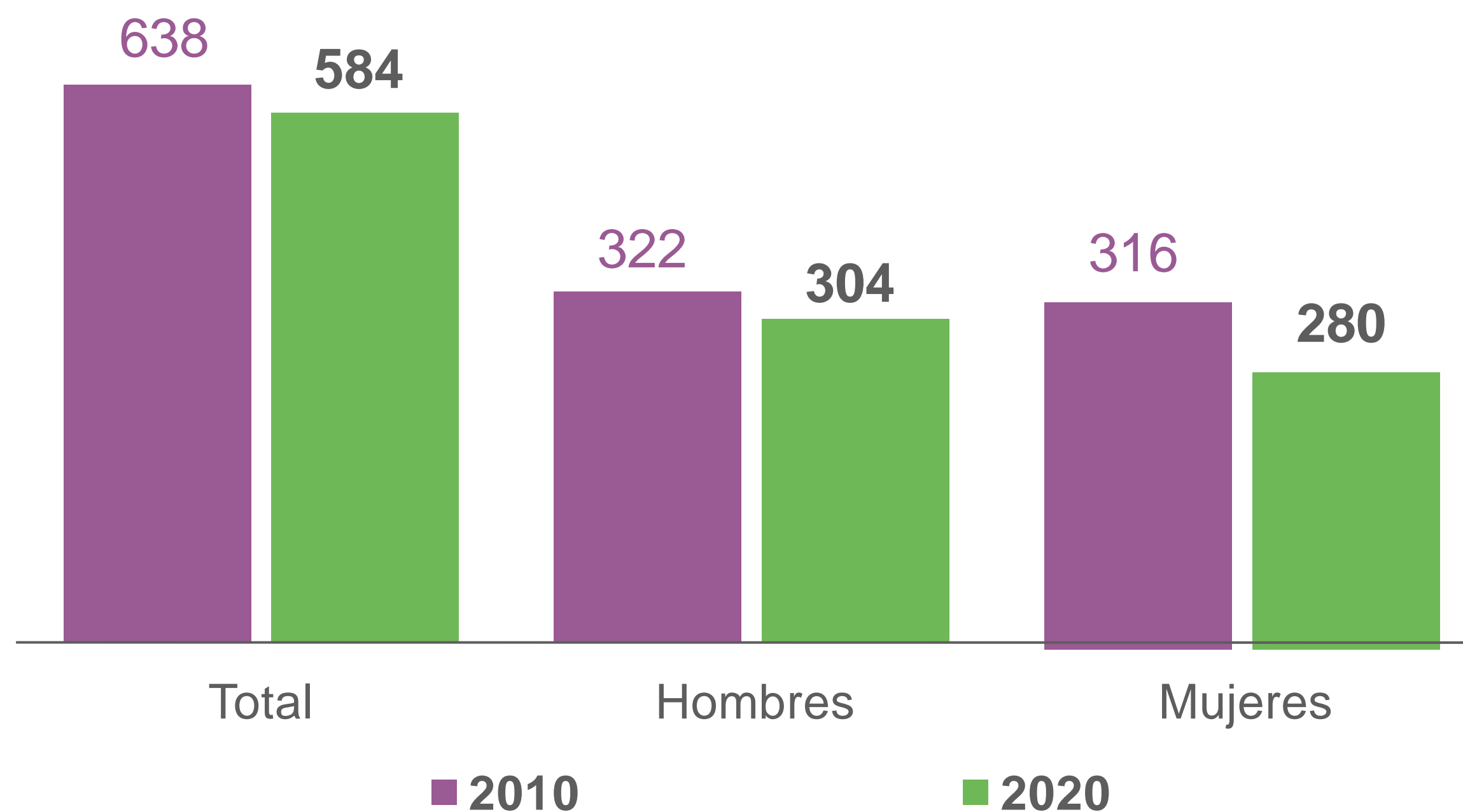



# POBLACIÓN DE 6 A 14 AÑOS QUE NO ASISTE A LA ESCUELA SEGÚN SEXO

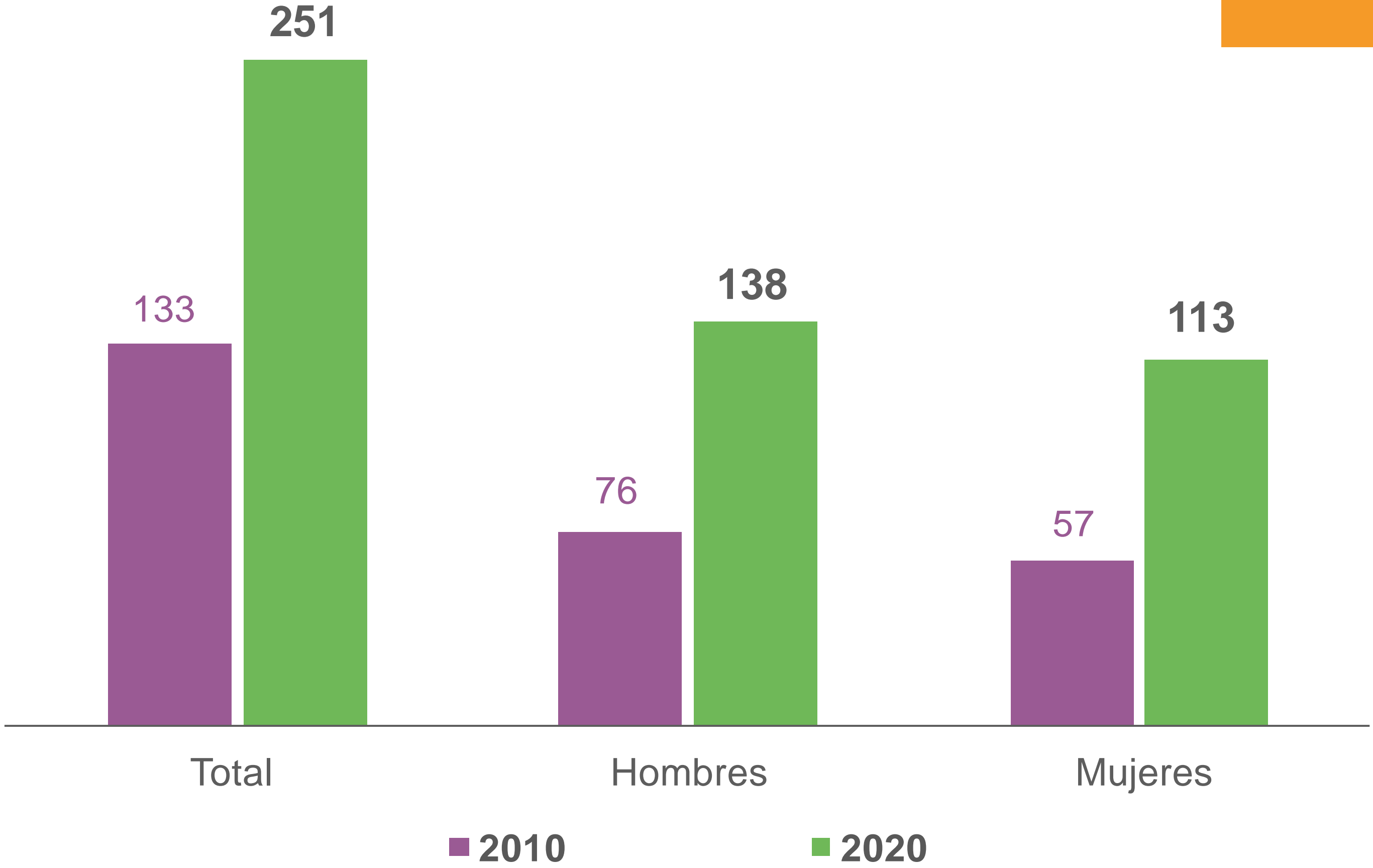

# POBLACIÓN DE 15 A 24 AÑOS QUE ASISTE A LA ESCUELA SEGÚN SEXO

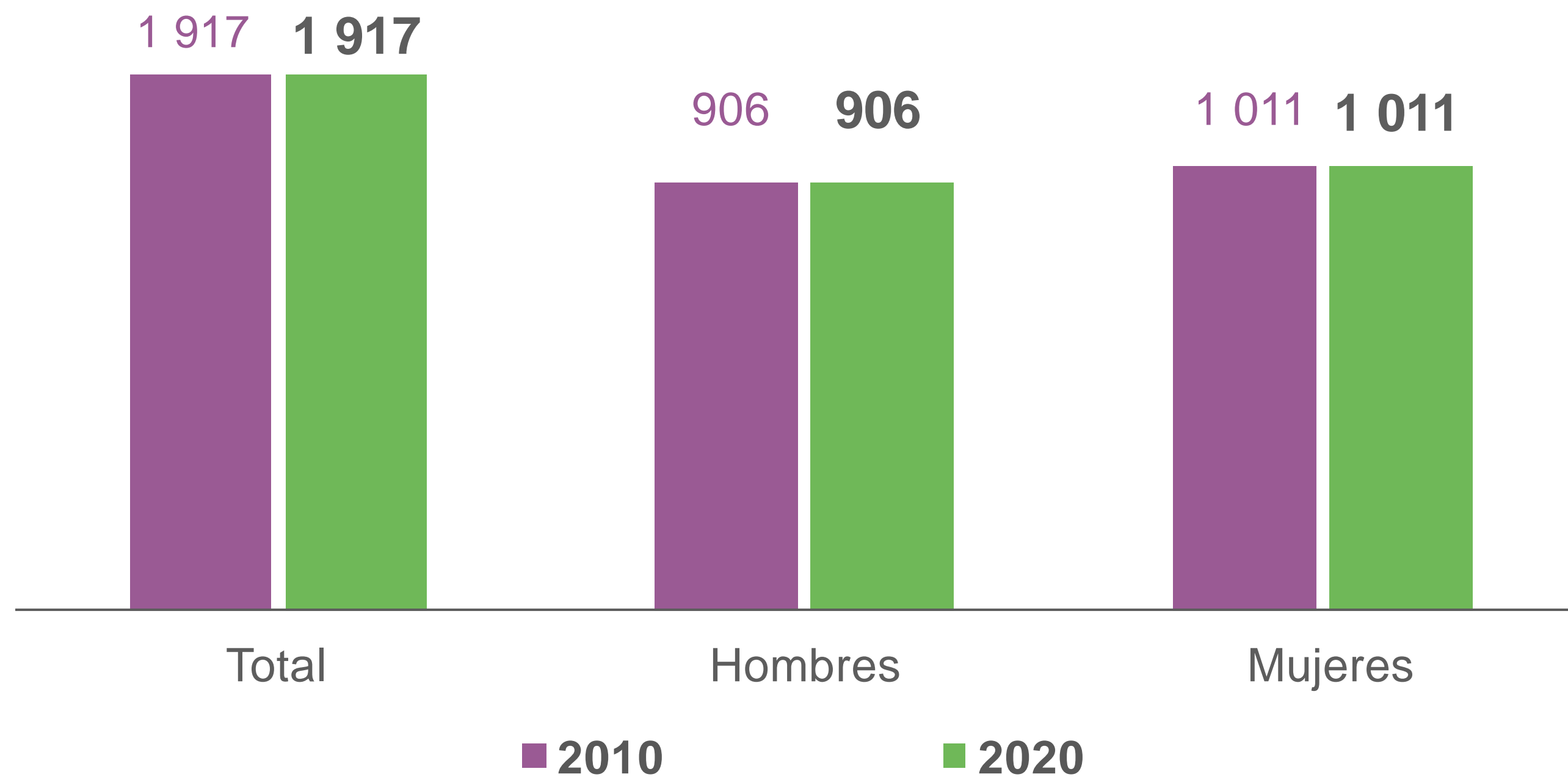

# ANALFABETISMO DE LA POBLACIÓN, 2010 Y 2020



De 8 años a 14 años.

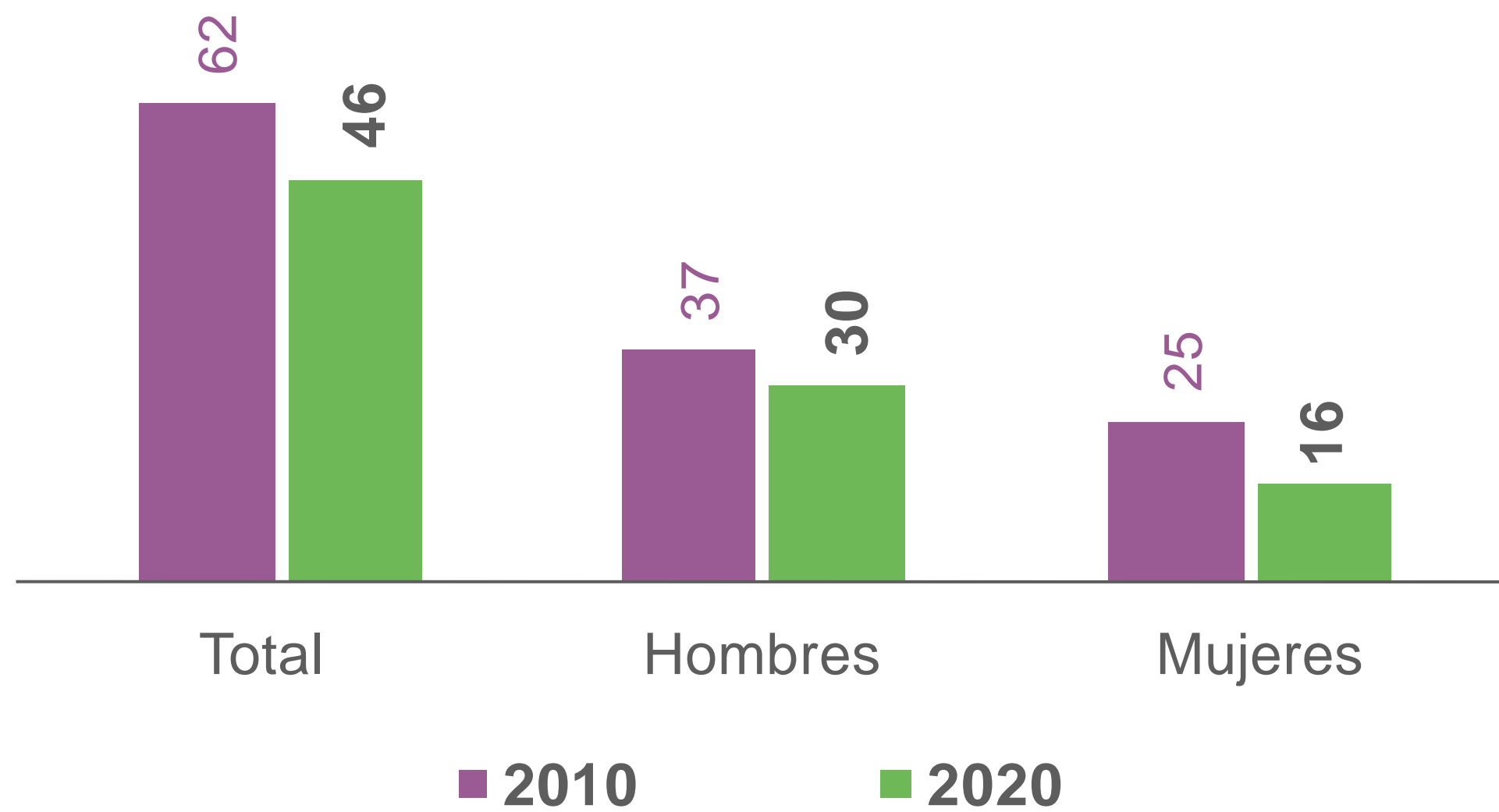

De 15 años y más.

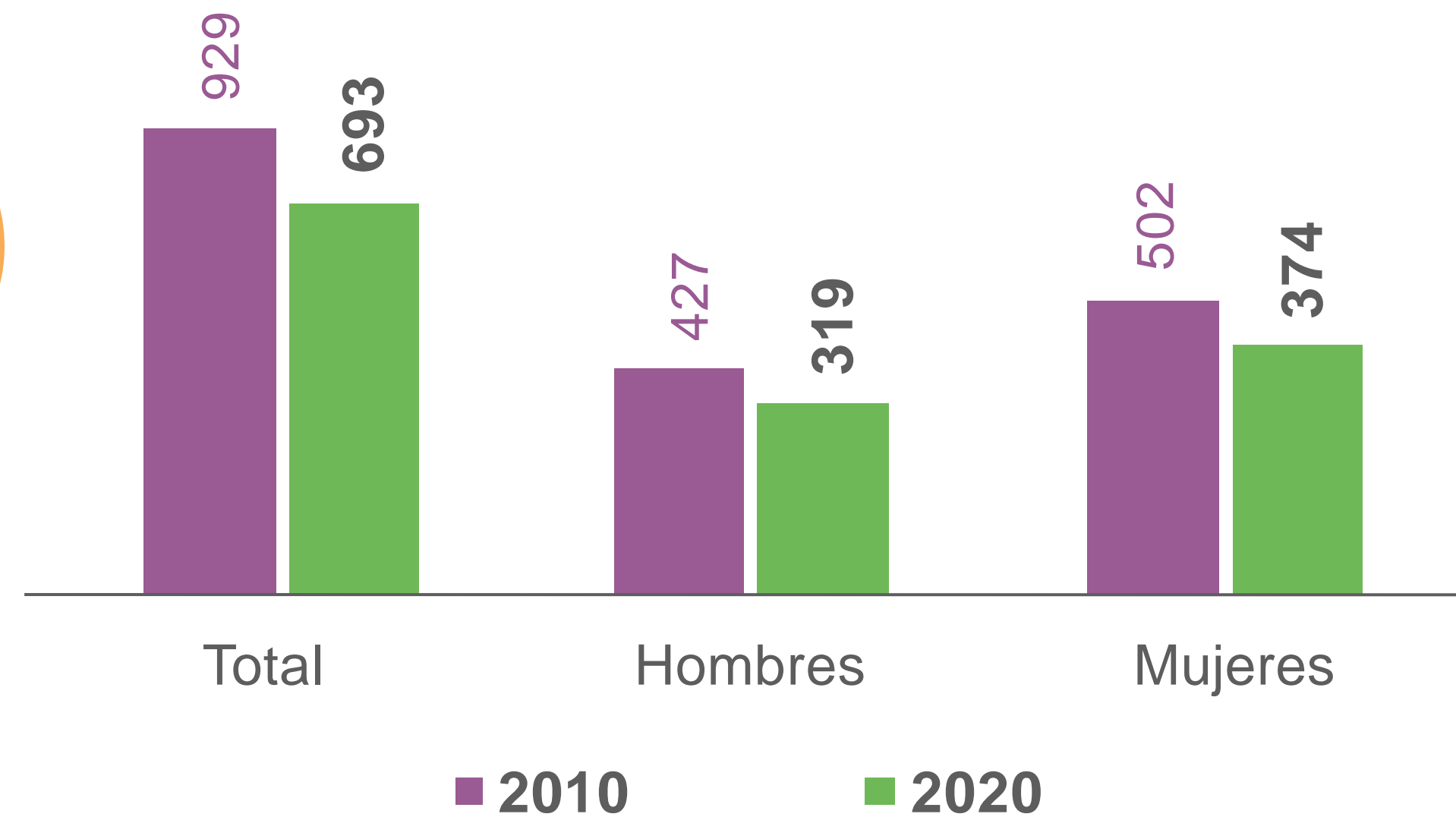

# POBLACIÓN DE 15 AÑOS Y MÁS SIN ESCOLARIDAD

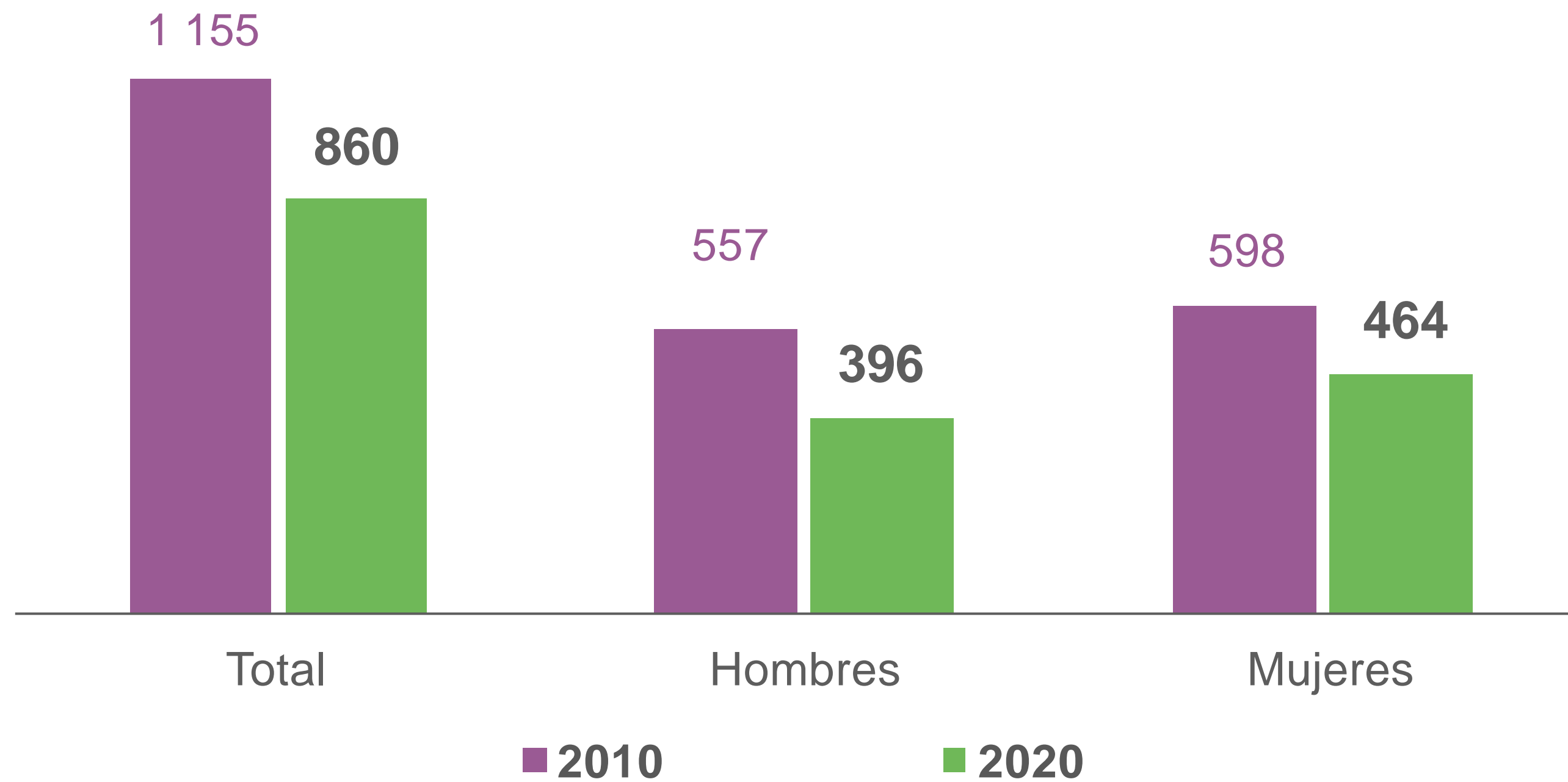

# POBLACIÓN DE 15 AÑOS Y MÁS CON PRIMARIA INCOMPLETA

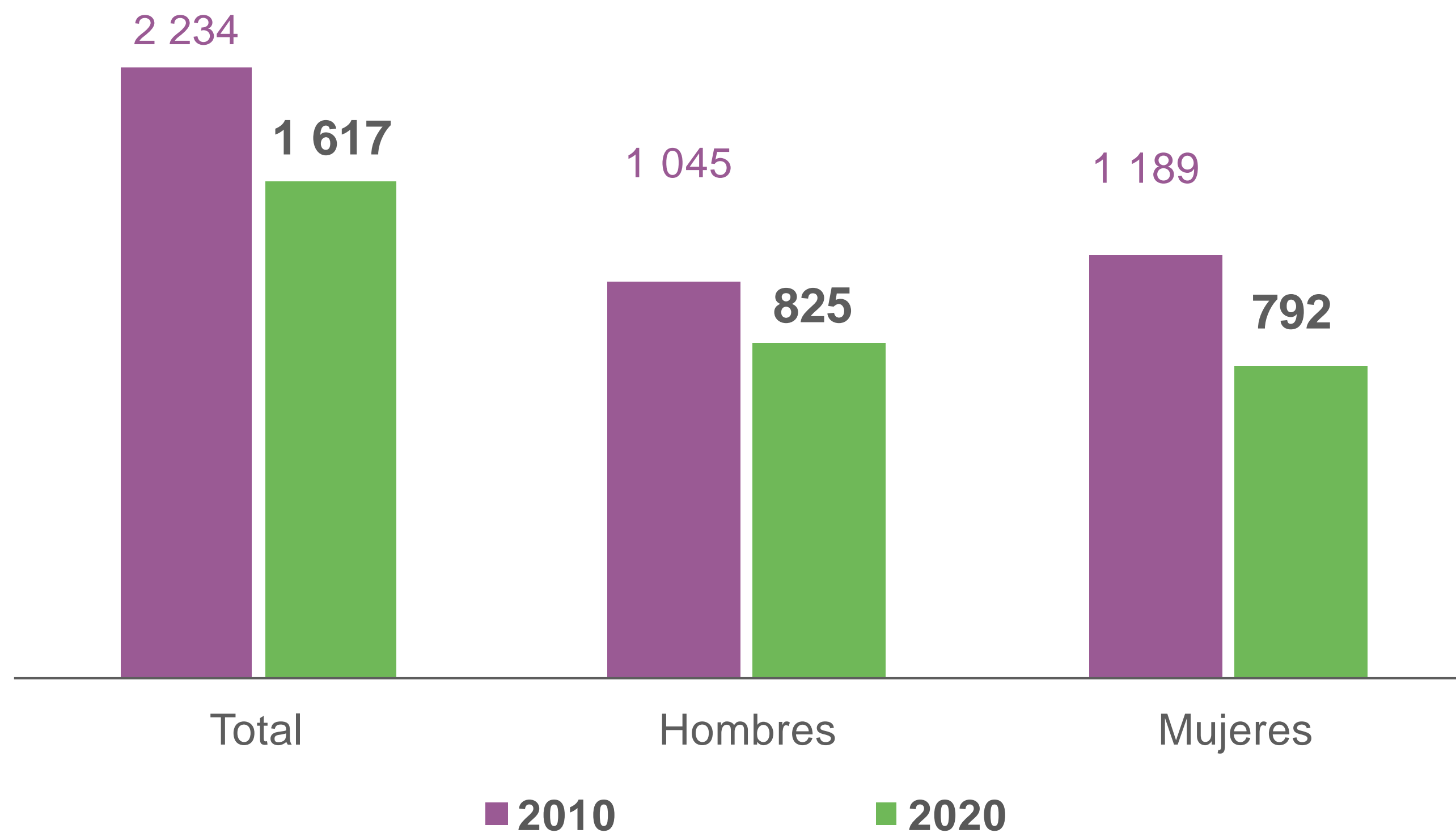



# POBLACIÓN DE 15 AÑOS Y MÁS CON PRIMARIA COMPLETA

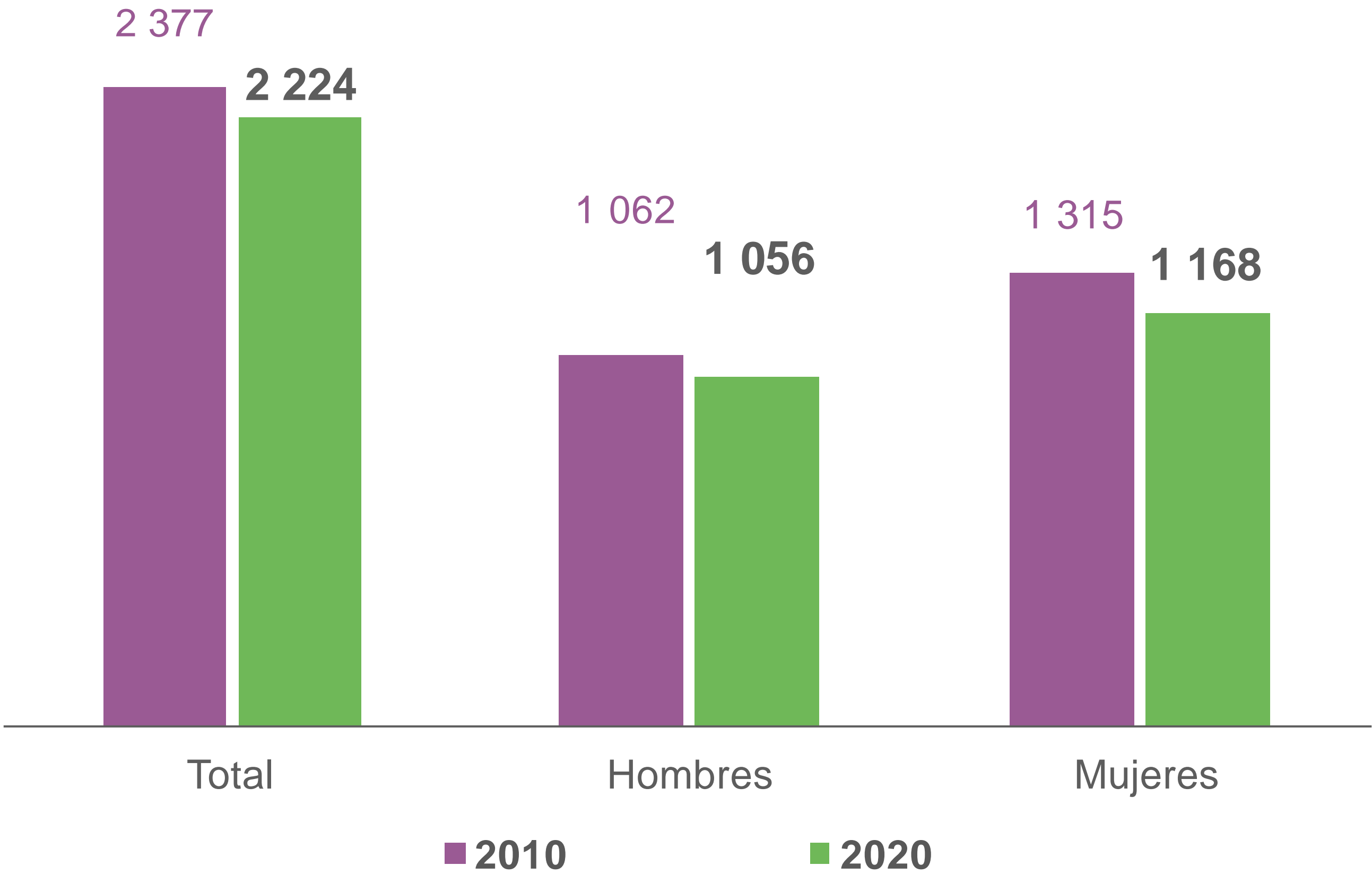

# POBLACIÓN DE 15 AÑOS Y MÁS CON SECUNDARIA INCOMPLETA

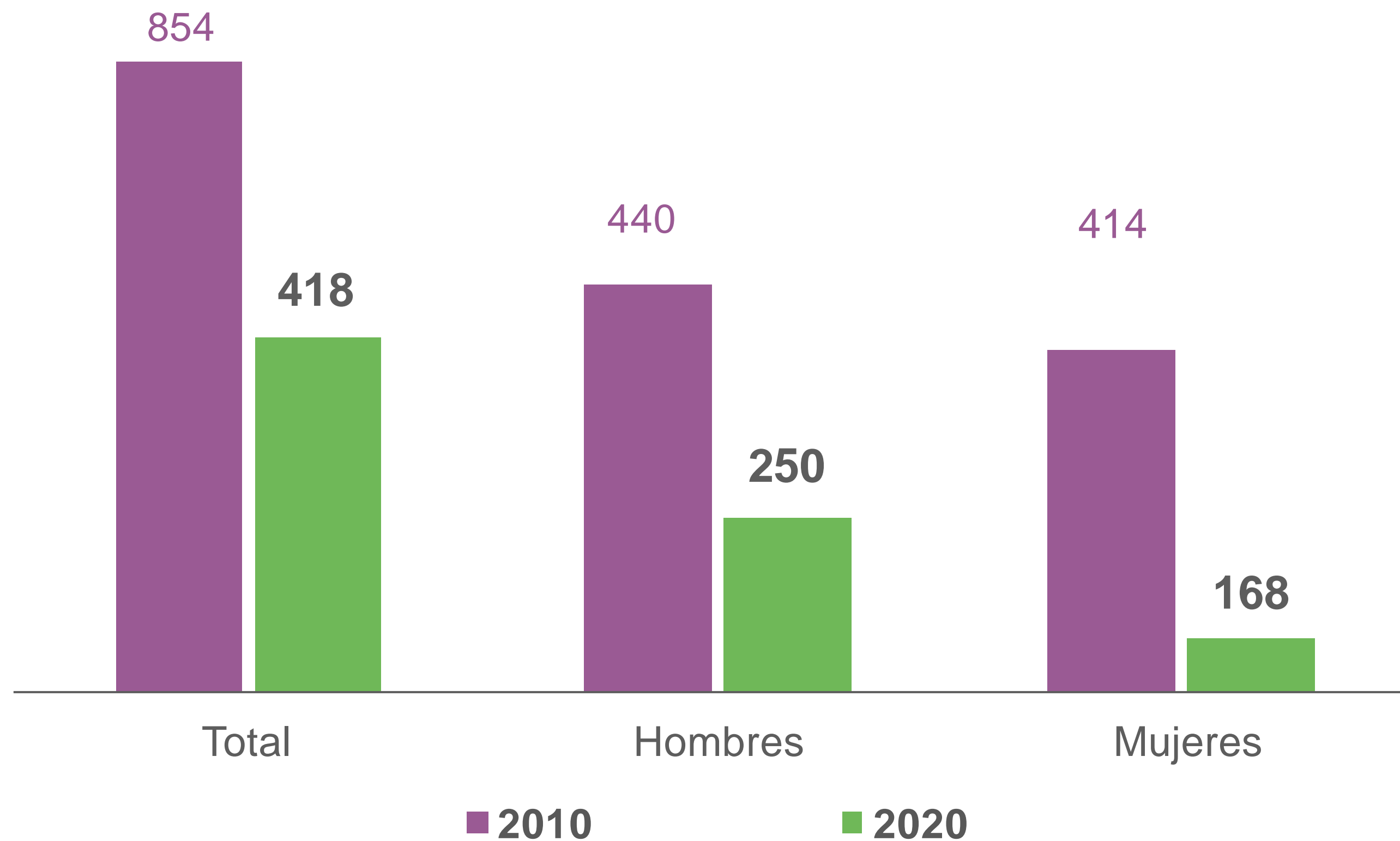

# POBLACIÓN DE 15 AÑOS Y MÁS CON SECUNDARIA COMPLETA

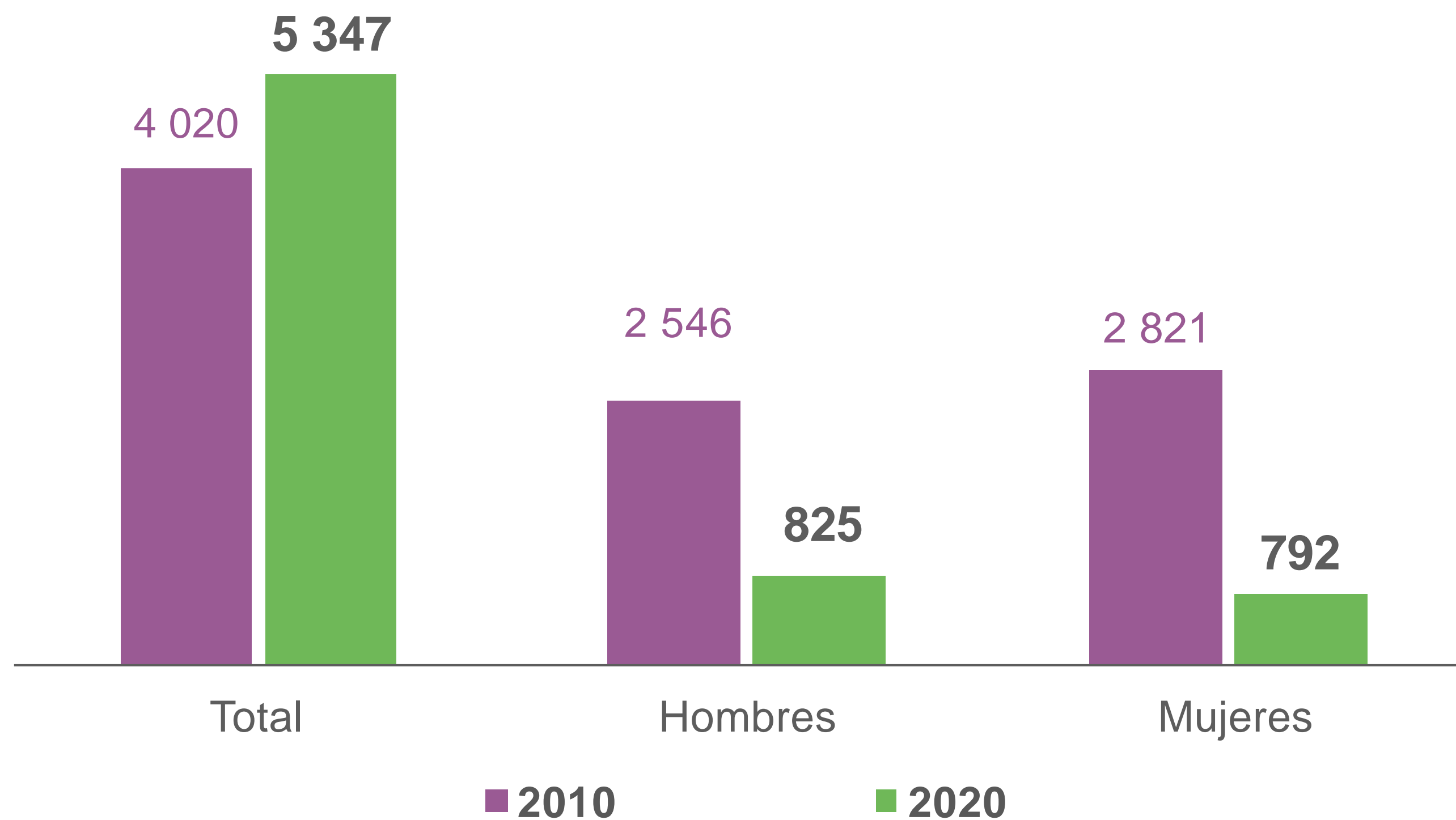

# POBLACIÓN DE 18 AÑOS Y MÁS CON EDUCACIÓN POS-BÁSICA

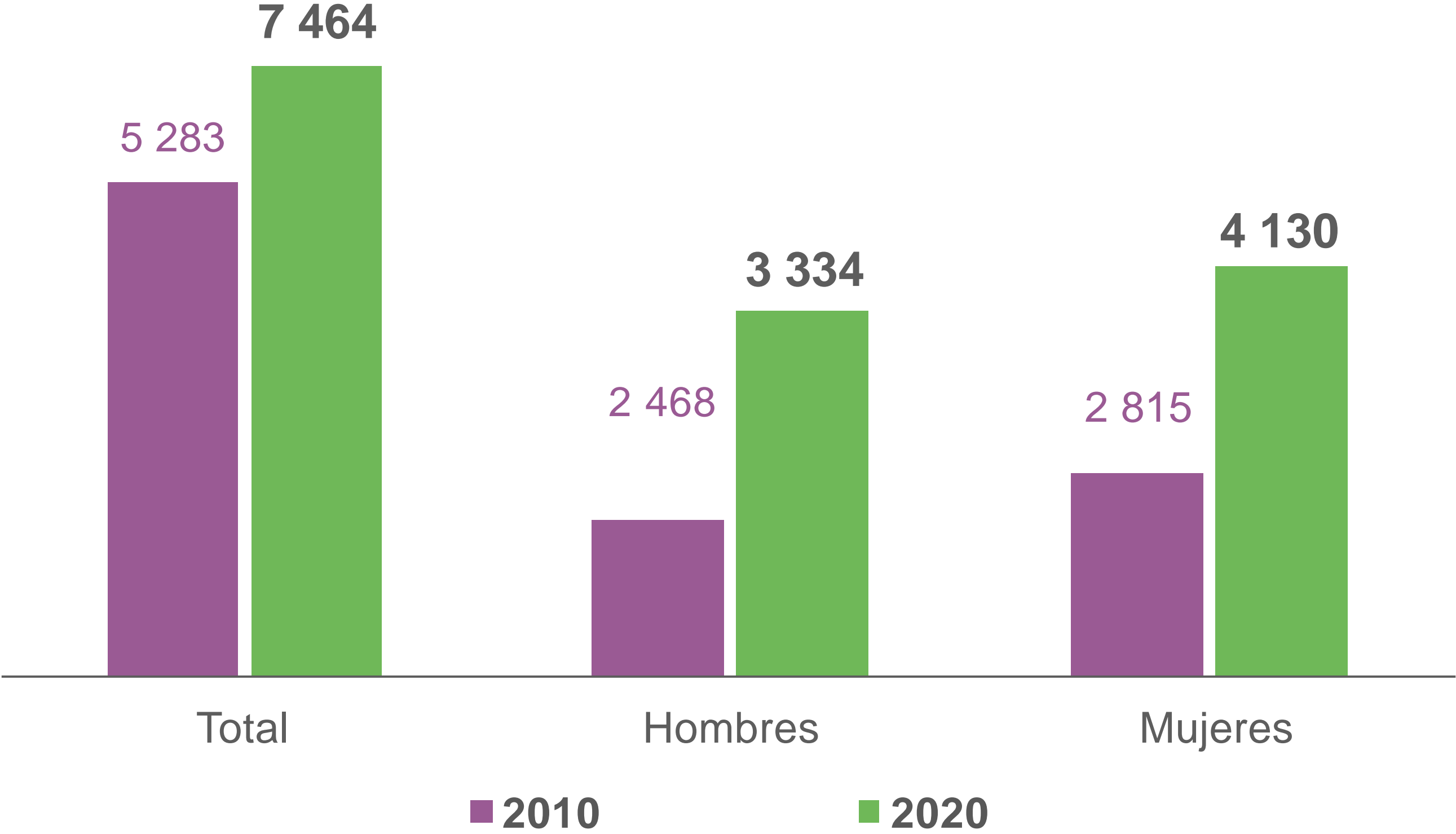

# GRADO PROMEDIO DE ESCOLARIDAD DE LA POBLACIÓN DE 15 AÑOS Y MÁS

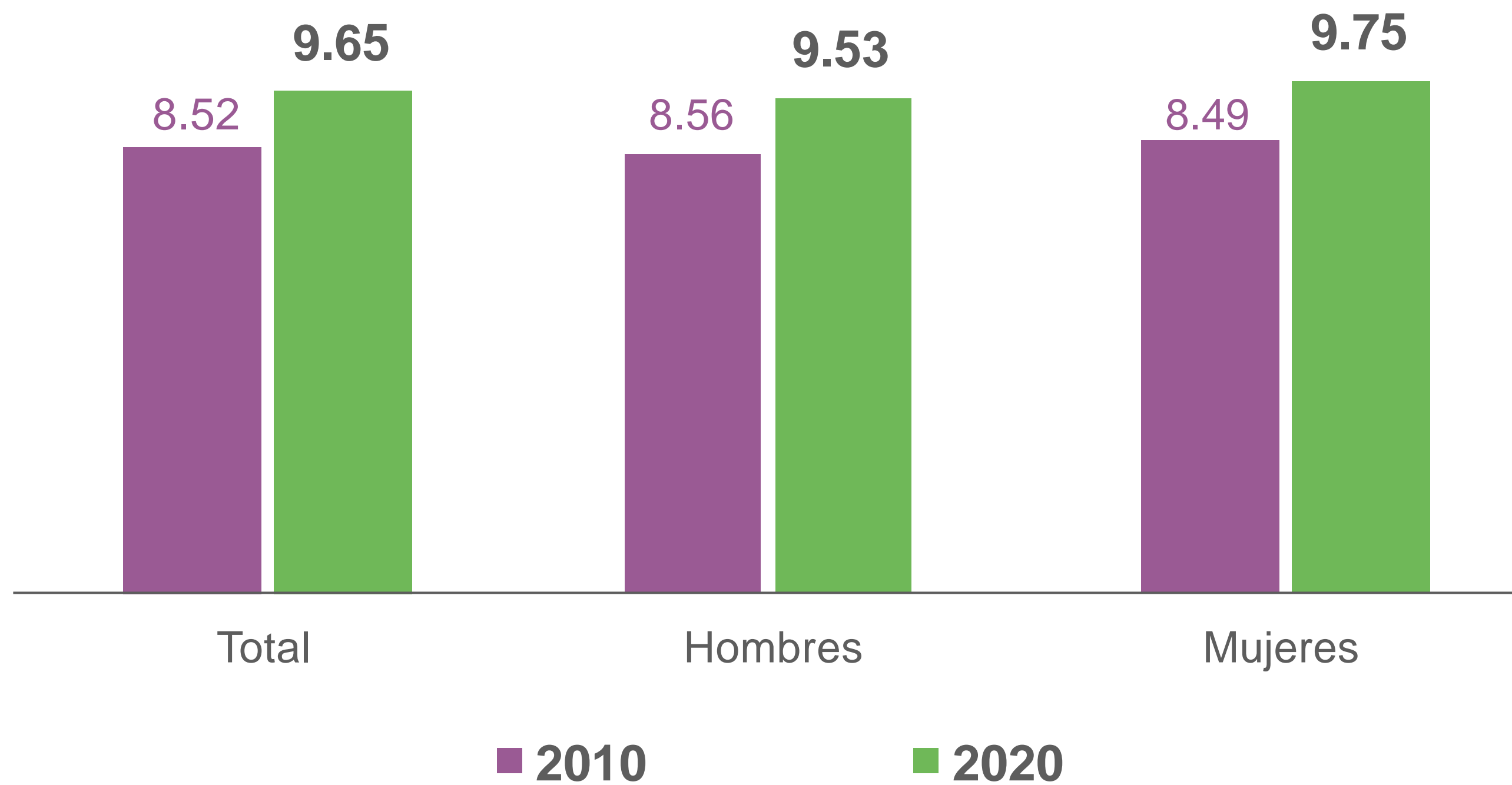





# CARACTERÍSTICAS ECONÓMICAS



# DISTRIBUCIÓN DE LA POBLACIÓN DE 12 AÑOS Y MÁS ECONÓMICAMENTE ACTIVA



**12 229**  
**48.00%**

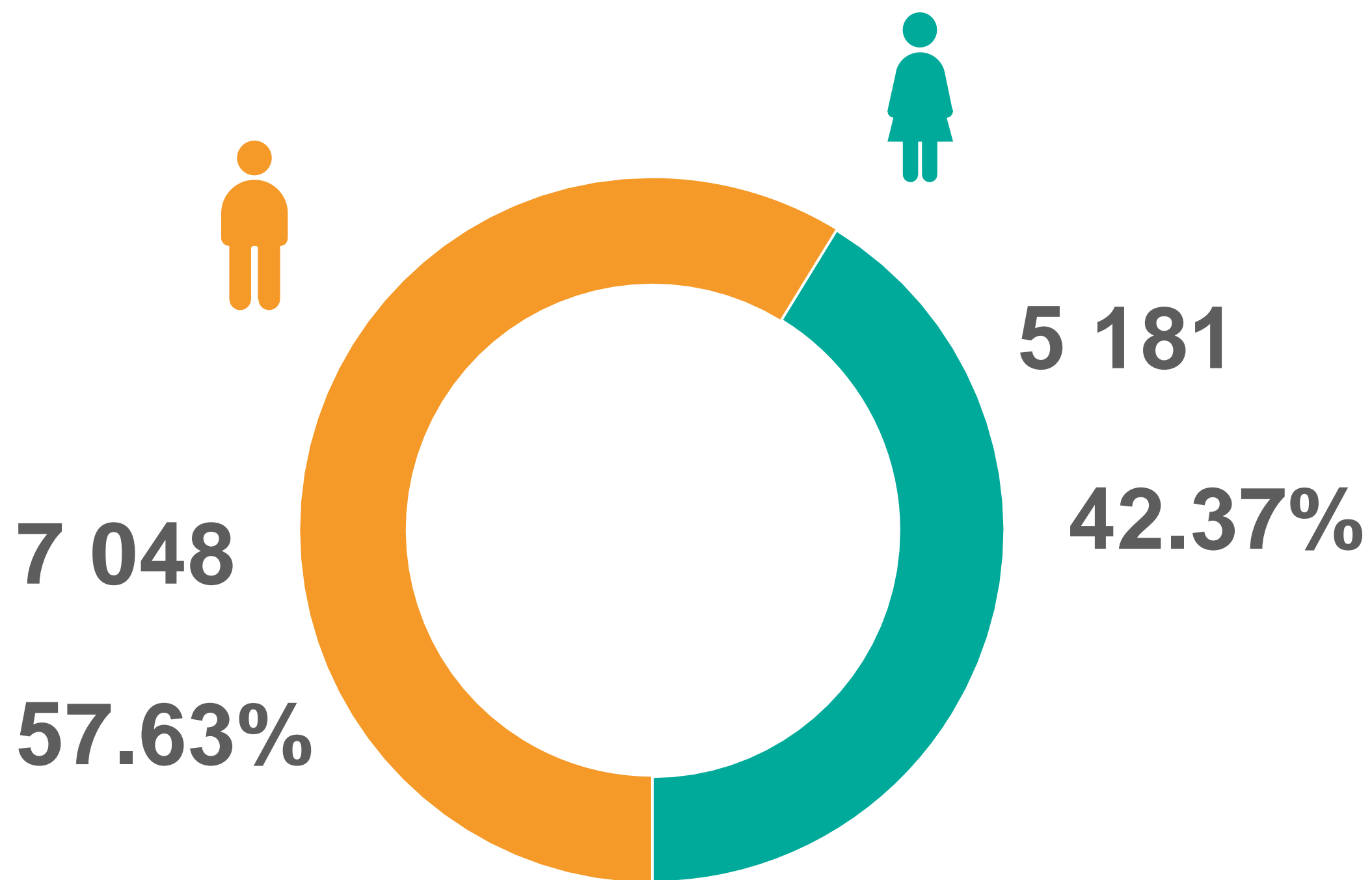

# DISTRIBUCIÓN DE LA POBLACIÓN DE 12 AÑOS Y MÁS NO ECONÓMICAMENTE ACTIVA



7 599  
29.83%

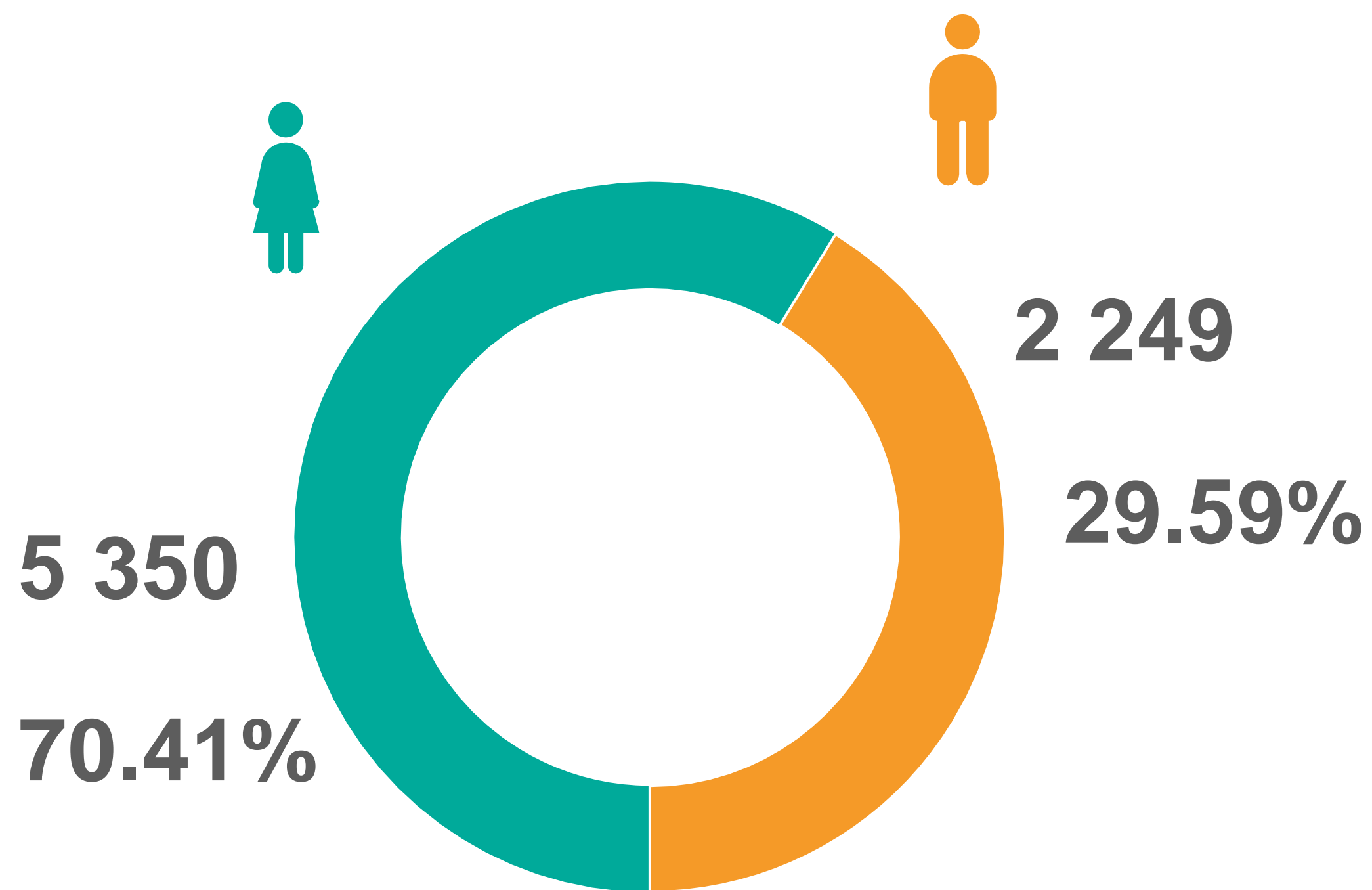

# POBLACIÓN DE 12 AÑOS Y MÁS OCUPADA Y SU DISTRIBUCIÓN POR SEXO



12 111  
47.54%



6 956

57.44%



5 155

42.56%



# POBLACIÓN DE 12 AÑOS Y MÁS DESOCUPADA Y SU DISTRIBUCIÓN POR SEXO



118  
0.46%

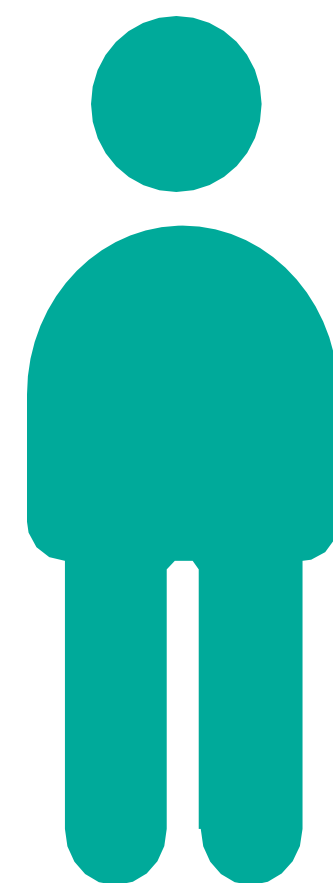

92

77.97%



26

22.03%



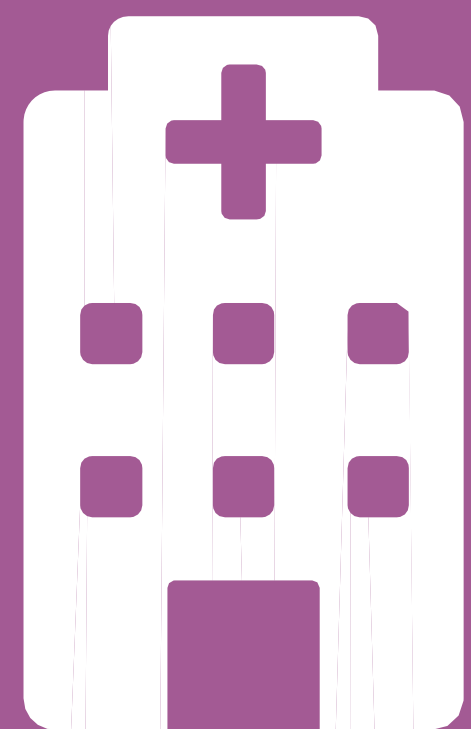

# SERVICIOS DE SALUD



# DISTRIBUCIÓN DE LA POBLACIÓN POR CONDICIÓN DE AFILIACIÓN A SERVICIOS DE SALUD, 2010 Y 2020

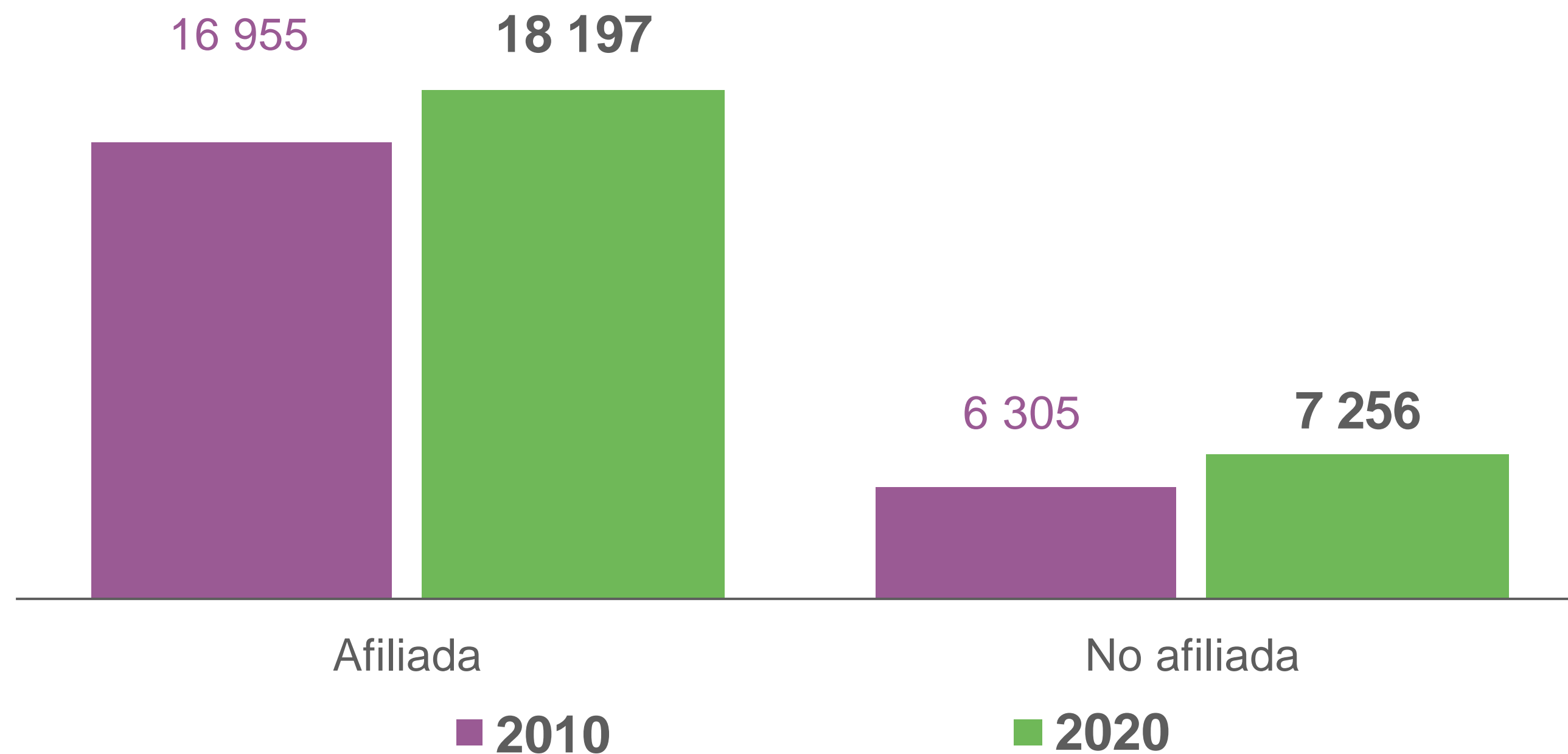
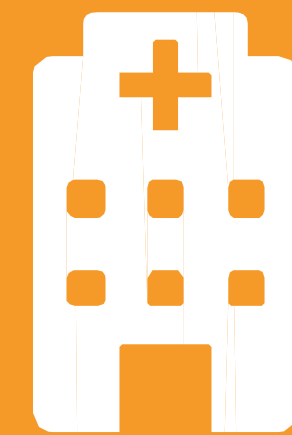

# DISTRIBUCIÓN DE LA POBLACIÓN AFILIADA POR INSTITUCIÓN DE SALUD

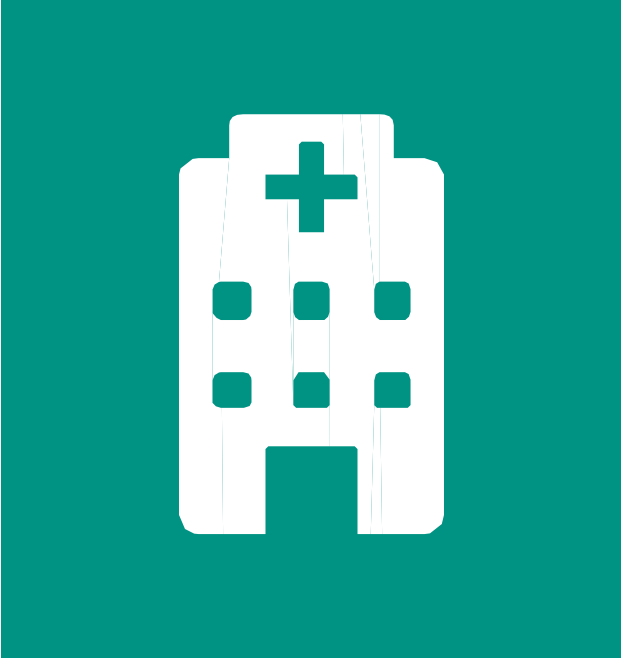

**6 970**

IMSS



**2 968**

ISSSTE



**15**

ISSSTE estatal



**40**

PEMEX, Defensa o Marina

**INSABI**

INSTITUTO DE SALUD PARA EL BIENESTAR

**7 989**

Instituto de Salud para el Bienestar



BIENESTAR

**59**

IMSS-BIENESTAR



HOSPITAL

**338**

Institución privada



**84**

Otra institución



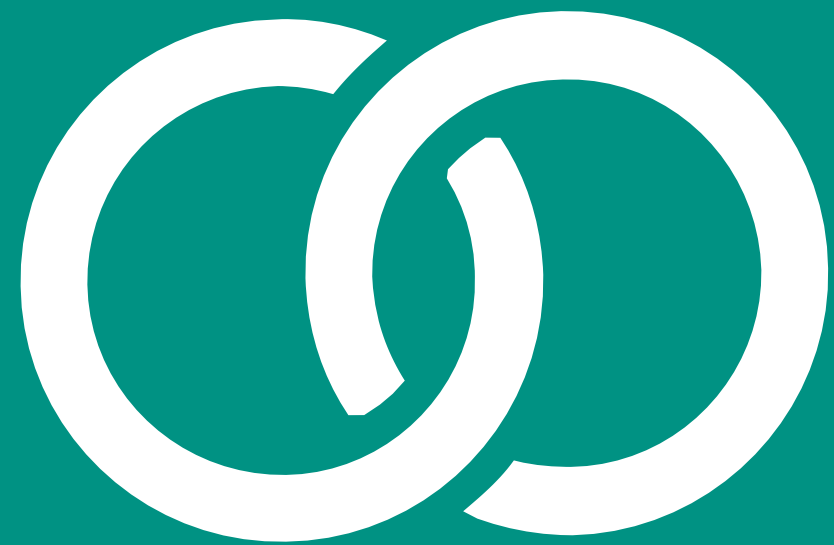

# SITUACIÓN CONYUGAL



# DISTRIBUCIÓN DE LA POBLACIÓN DE 12 AÑOS Y MÁS POR SITUACIÓN CONYUGAL, 2010 Y 2020

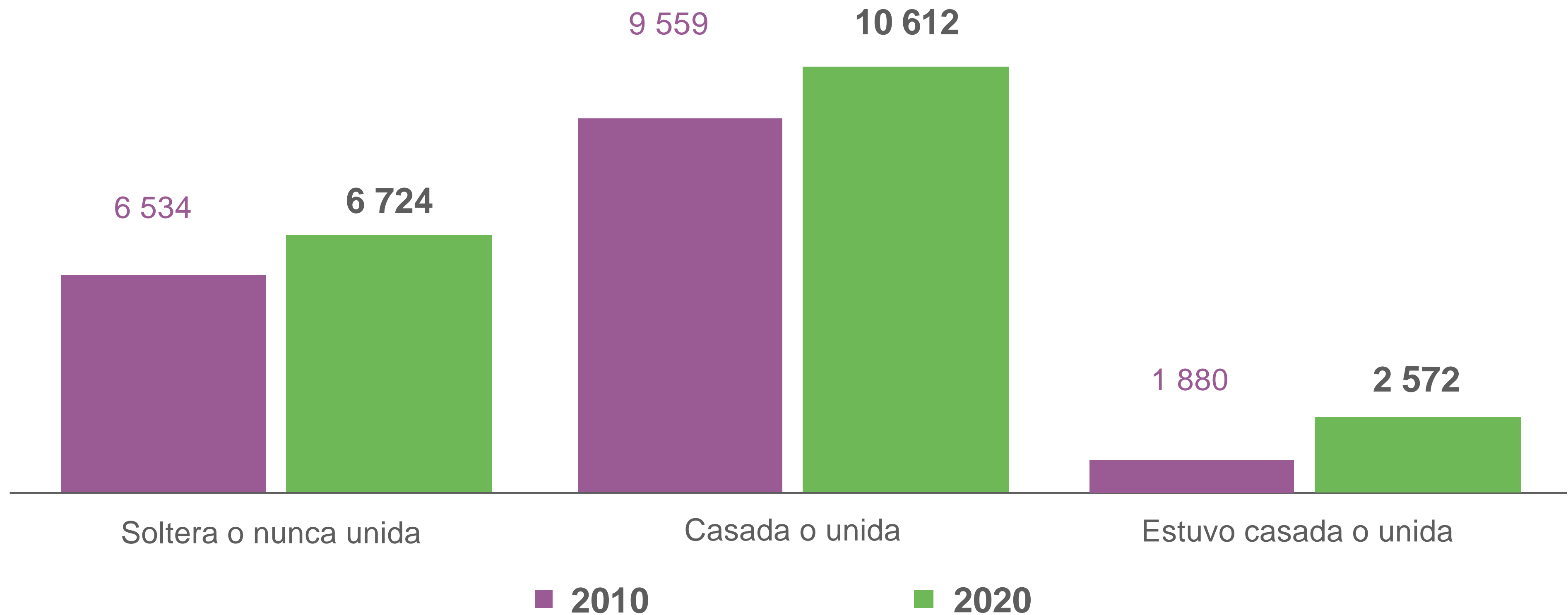





# RELIGIÓN



# POBLACIÓN TOTAL POR GRUPO RELIGIOSO, 2010 Y 2020

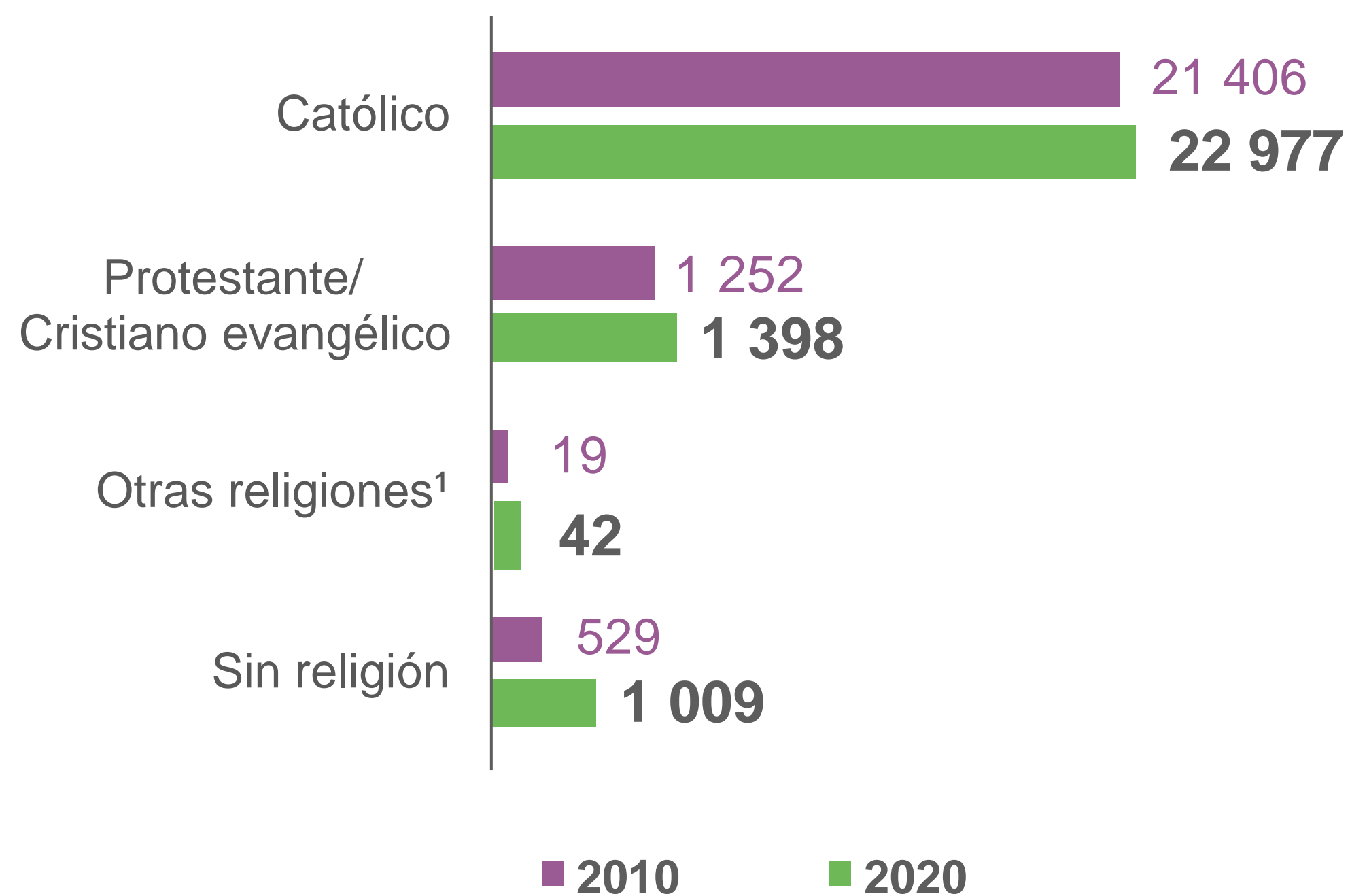
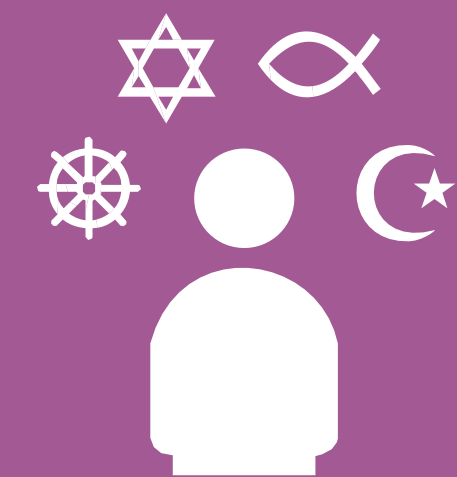

Grupo religioso	2020
Católico	90.37 %
Protestante/Cristiano evangélico	5.50 %
Otras religiones <sup>1</sup>	0.17 %
Sin religión	3.97 %

<sup>1</sup> Incluye los grupos religiosos Judaico, Islámico, Raíces étnicas, Raíces afro, Espiritualista y Otras religiones.





# HOGARES CENSALES



# HOGARES CENSALES POR TIPO



Hogares censales

7 414

4 555

2 859

Con persona de referencia hombre

Con persona de referencia mujer



**Nota:** El hogar censal es la unidad formada por una o más personas, vinculadas o no por lazos de parentesco, que residen habitualmente en la misma vivienda particular.



# POBLACIÓN EN HOGARES CENSALES POR TIPO



Población en  
hogares censales

25 411

16 314

9 097

Con persona de referencia hombre

Con persona de referencia mujer





**VIVIENDA**





# VIVIENDAS PARTICULARES, HABITADAS, DESHABITADAS Y DE USO TEMPORAL



**Total de viviendas** 9 660



# PROMEDIO DE OCUPANTES POR VIVIENDA PARTICULAR HABITADA, 2010 Y 2020

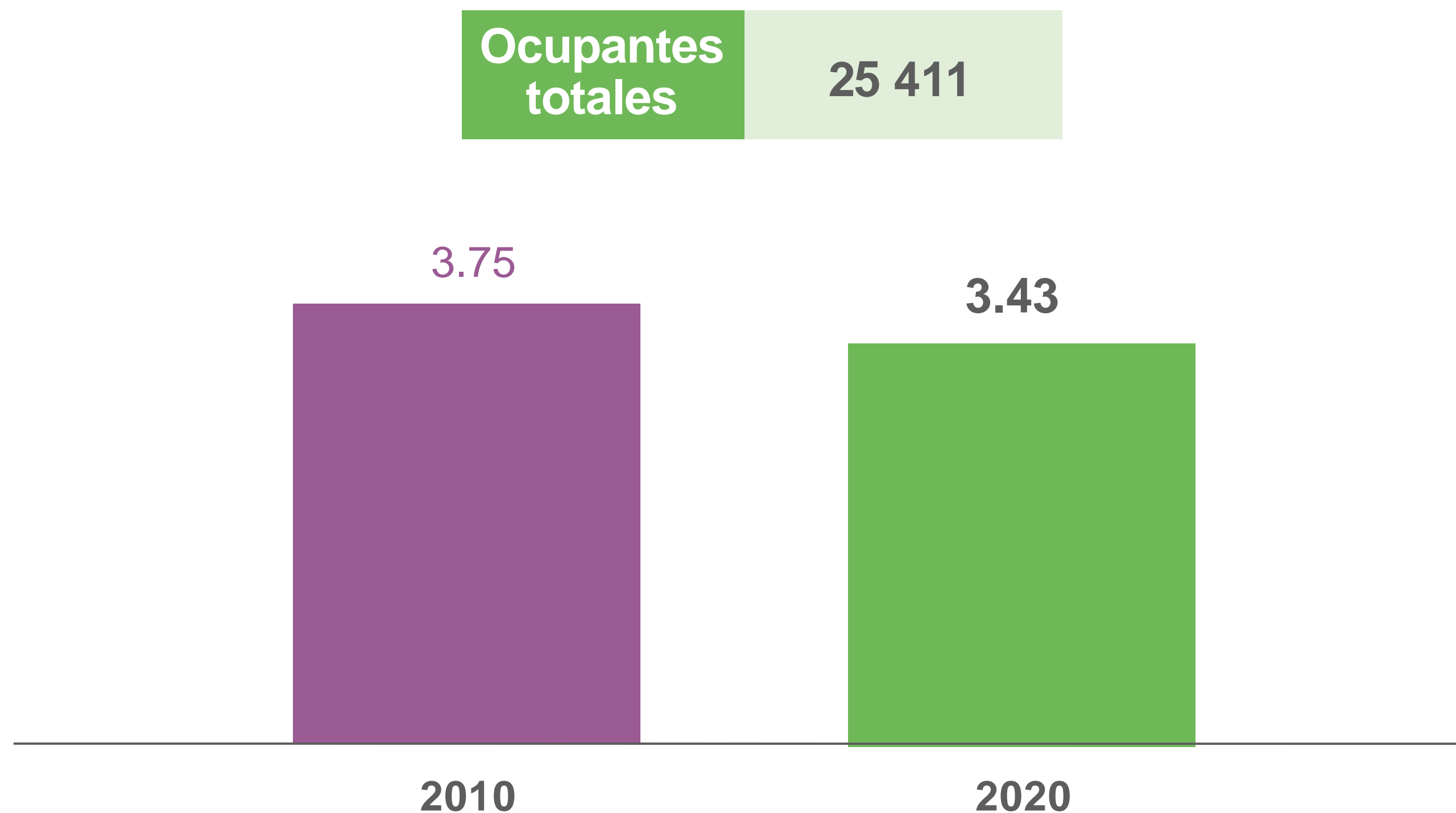

**Nota:** Se excluyen los locales no contruidos para habitación, las viviendas móviles y los refugios.



# DISTRIBUCIÓN DE VIVIENDAS PARTICULARES HABITADAS SEGÚN MATERIAL PREDOMINANTE EN PISOS, 2010 Y 2020

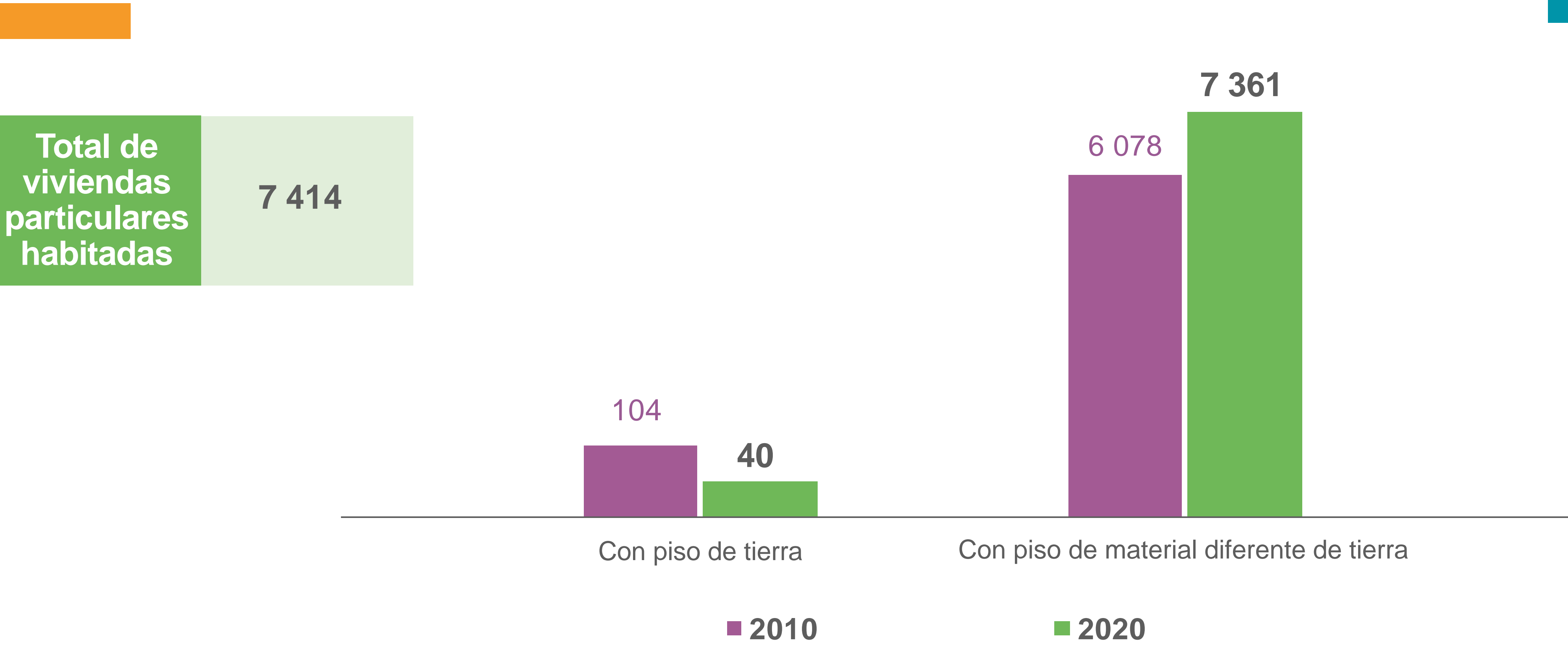

**Nota:** Las cantidades pueden no coincidir con el total, porque no se grafica el valor del No especificado.

# DISTRIBUCIÓN DE VIVIENDAS PARTICULARES HABITADAS SEGÚN NÚMERO DE DORMITORIOS, 2010 Y 2020

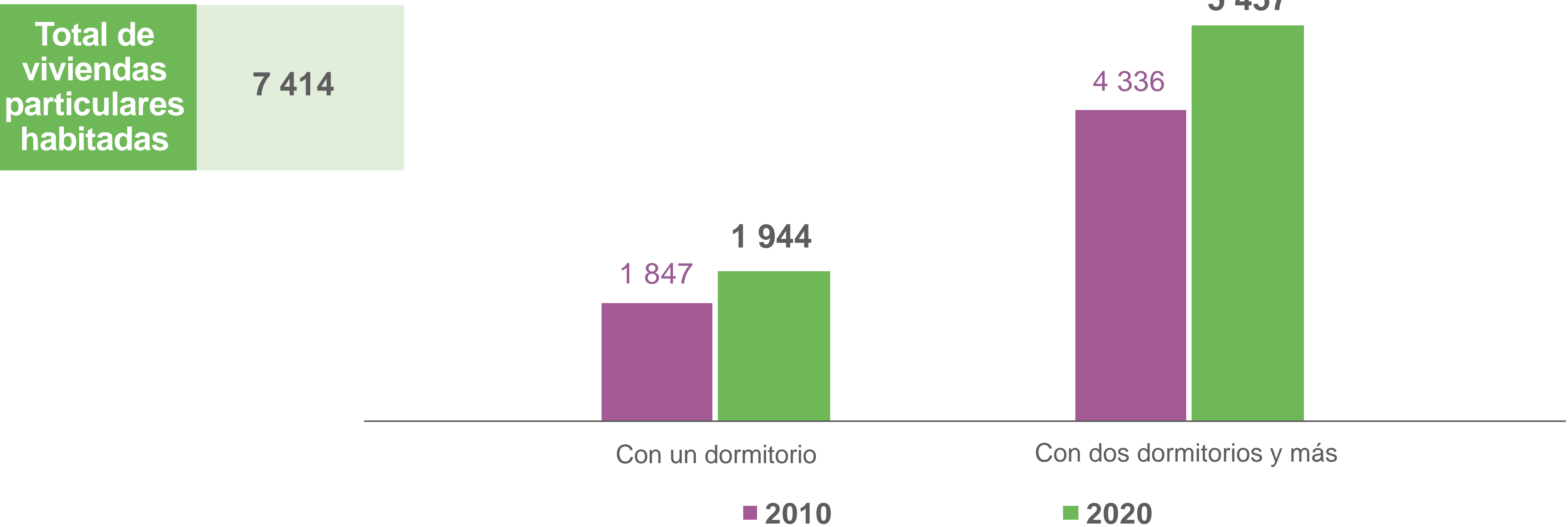

**Nota:** Las cantidades pueden no coincidir con el total, porque no se grafica el valor del No especificado.



# DISTRIBUCIÓN DE VIVIENDAS PARTICULARES HABITADAS SEGÚN NÚMERO DE CUARTOS, 2010 Y 2020

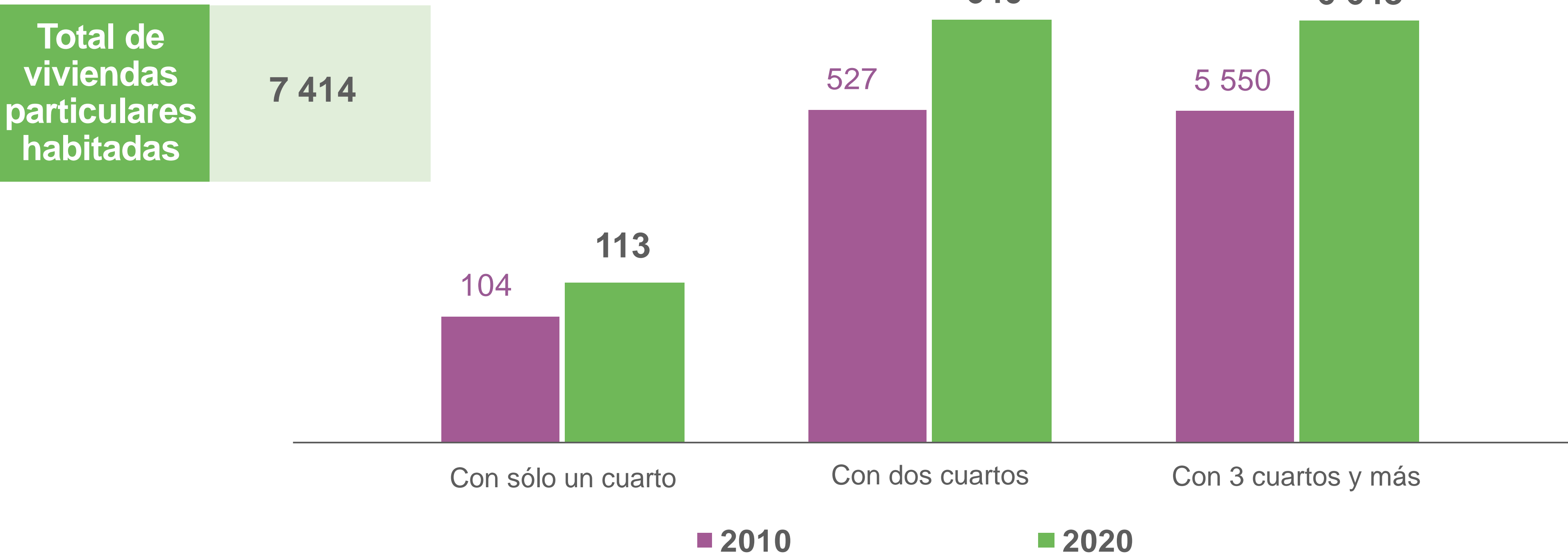

**Nota:** Las cantidades pueden no coincidir con el total, porque no se grafica el valor del No especificado.

# VIVIENDAS PARTICULARES HABITADAS SEGÚN DISPONIBILIDAD DE ENERGÍA ELÉCTRICA, 2010 Y 2020



Total de viviendas particulares habitadas  
7 414

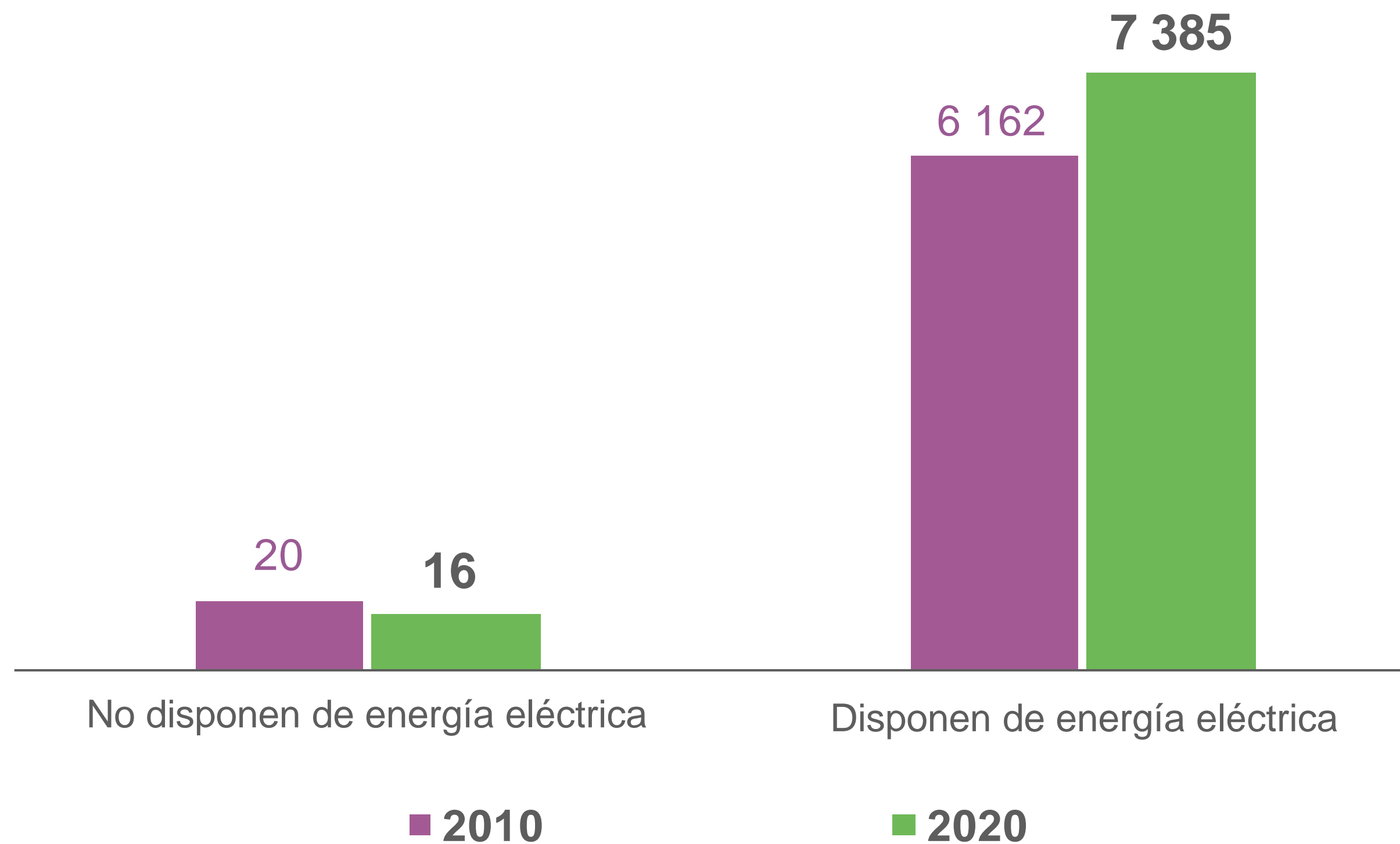
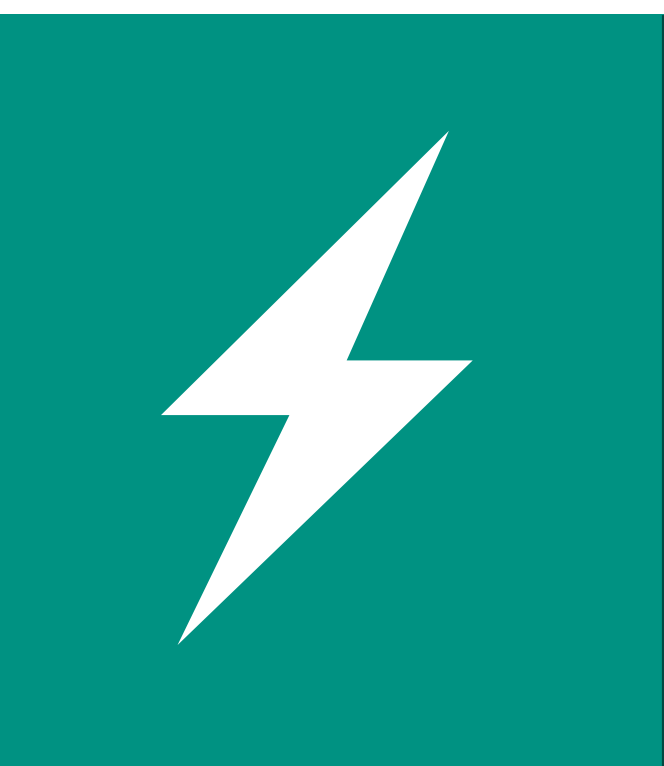

Nota: Las cantidades pueden no coincidir con el total, porque no se grafica el valor del No especificado.





# DISTRIBUCIÓN DE VIVIENDAS PARTICULARES HABITADAS SEGÚN DISPONIBILIDAD DE AGUA ENTUBADA, 2010 Y 2020

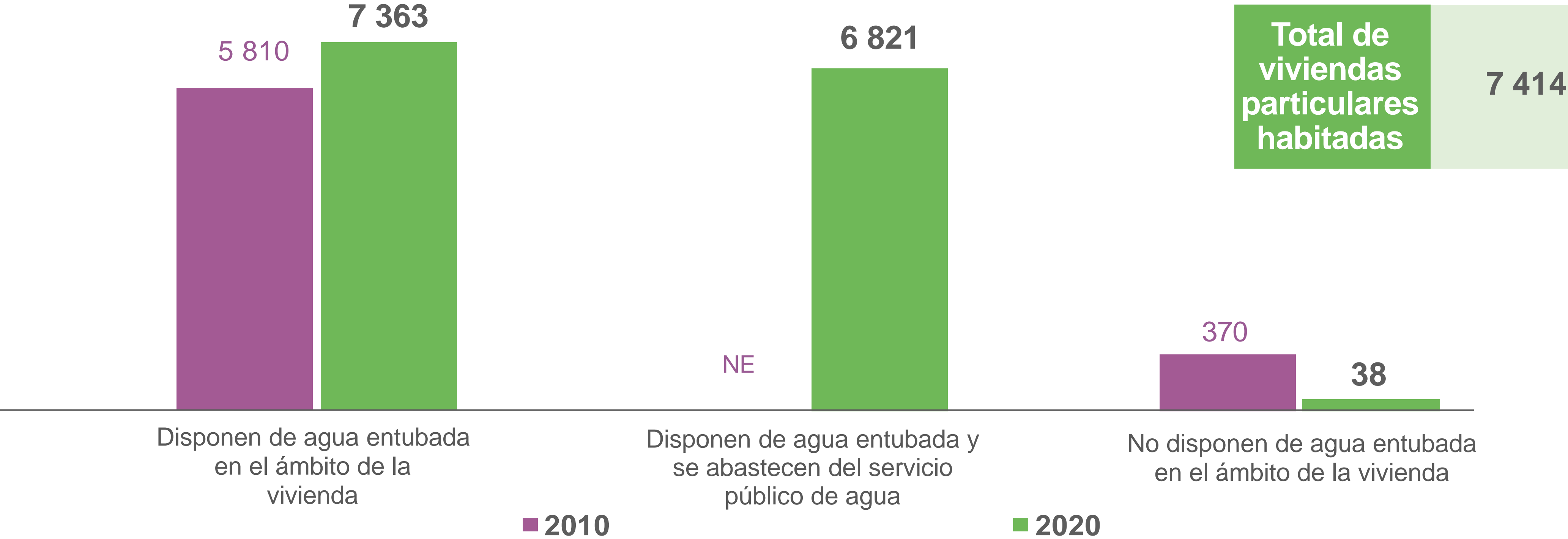

NE: No especificado

Nota: Las cantidades pueden no coincidir con el total, porque no se grafica el valor del No especificado.

# DISTRIBUCIÓN DE VIVIENDAS PARTICULARES HABITADAS QUE DISPONEN DE EQUIPAMIENTO PARA ALMACENAR AGUA



Total de viviendas particulares habitadas  
7 414

2020

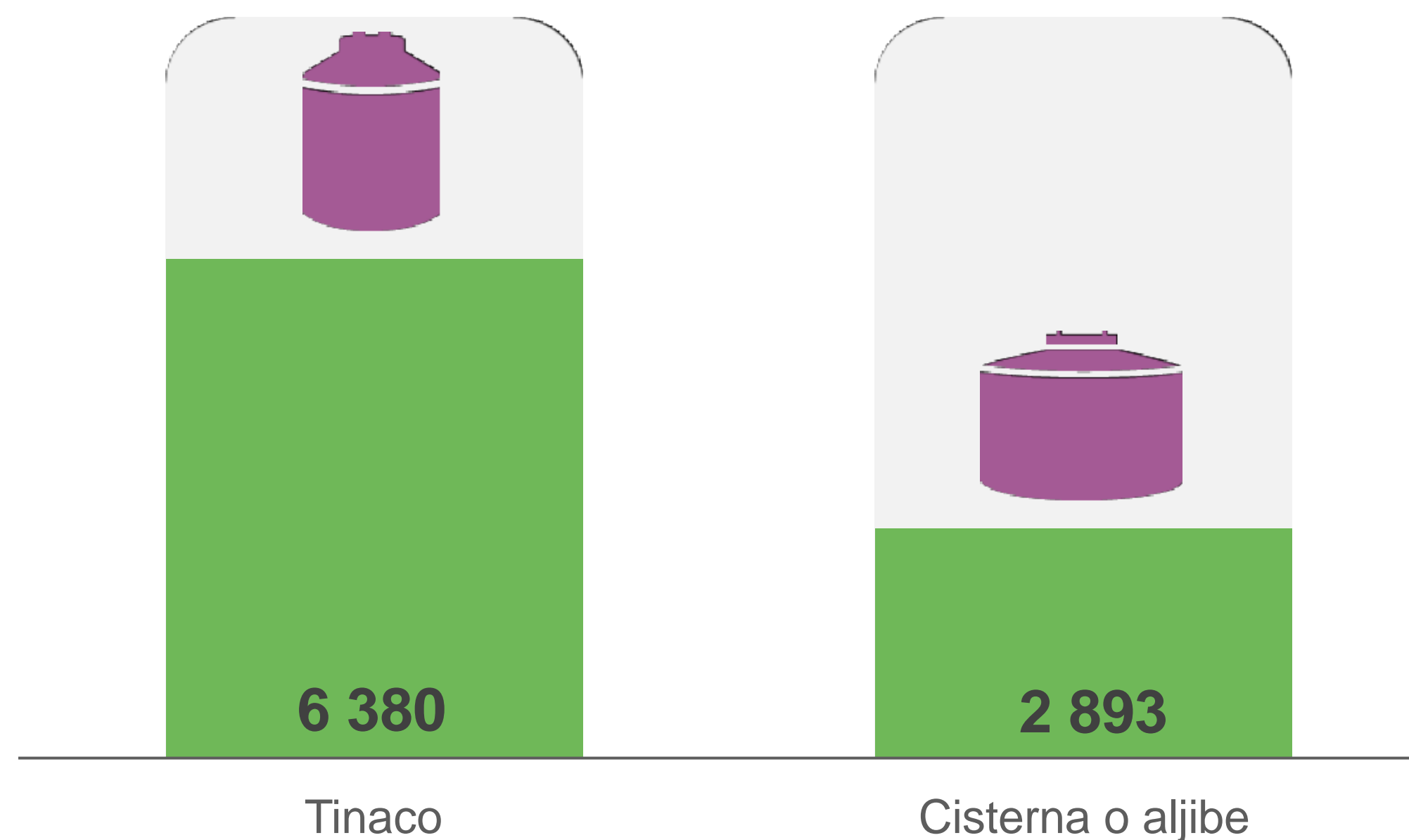

**Nota:** Las cantidades pueden no coincidir con el total, porque no se grafica el valor del No especificado.



# DISTRIBUCIÓN DE VIVIENDAS PARTICULARES HABITADAS SEGÚN DISPONIBILIDAD DE DRENAJE, 2010 Y 2020



Total de viviendas particulares habitadas  
7 414

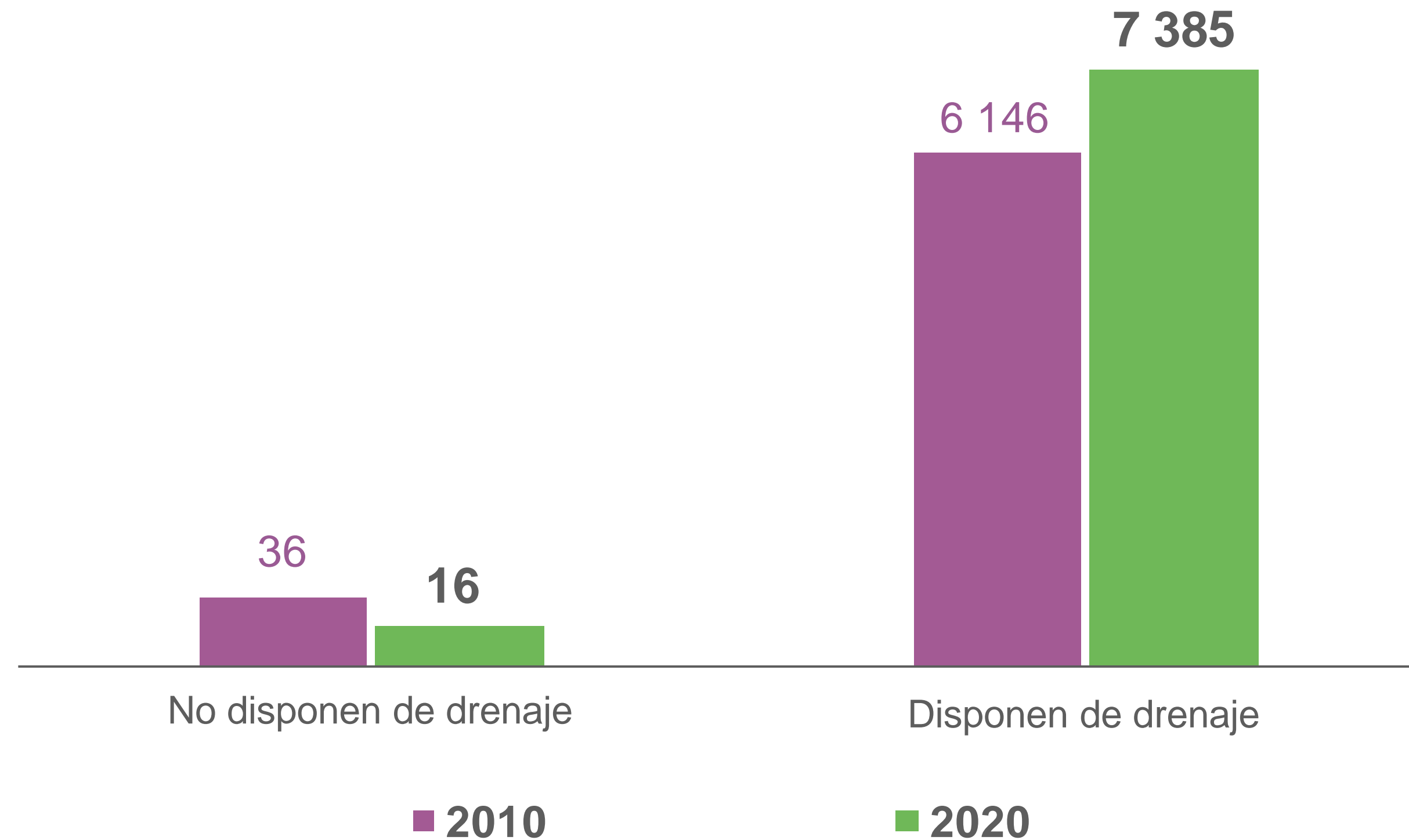

**Nota:** Las cantidades pueden no coincidir con el total, porque no se grafica el valor del No especificado.

# VIVIENDAS PARTICULARES HABITADAS SEGÚN DISPONIBILIDAD DE SERVICIOS DOMÉSTICOS, 2010 Y 2020



Total de viviendas particulares habitadas  
7 414

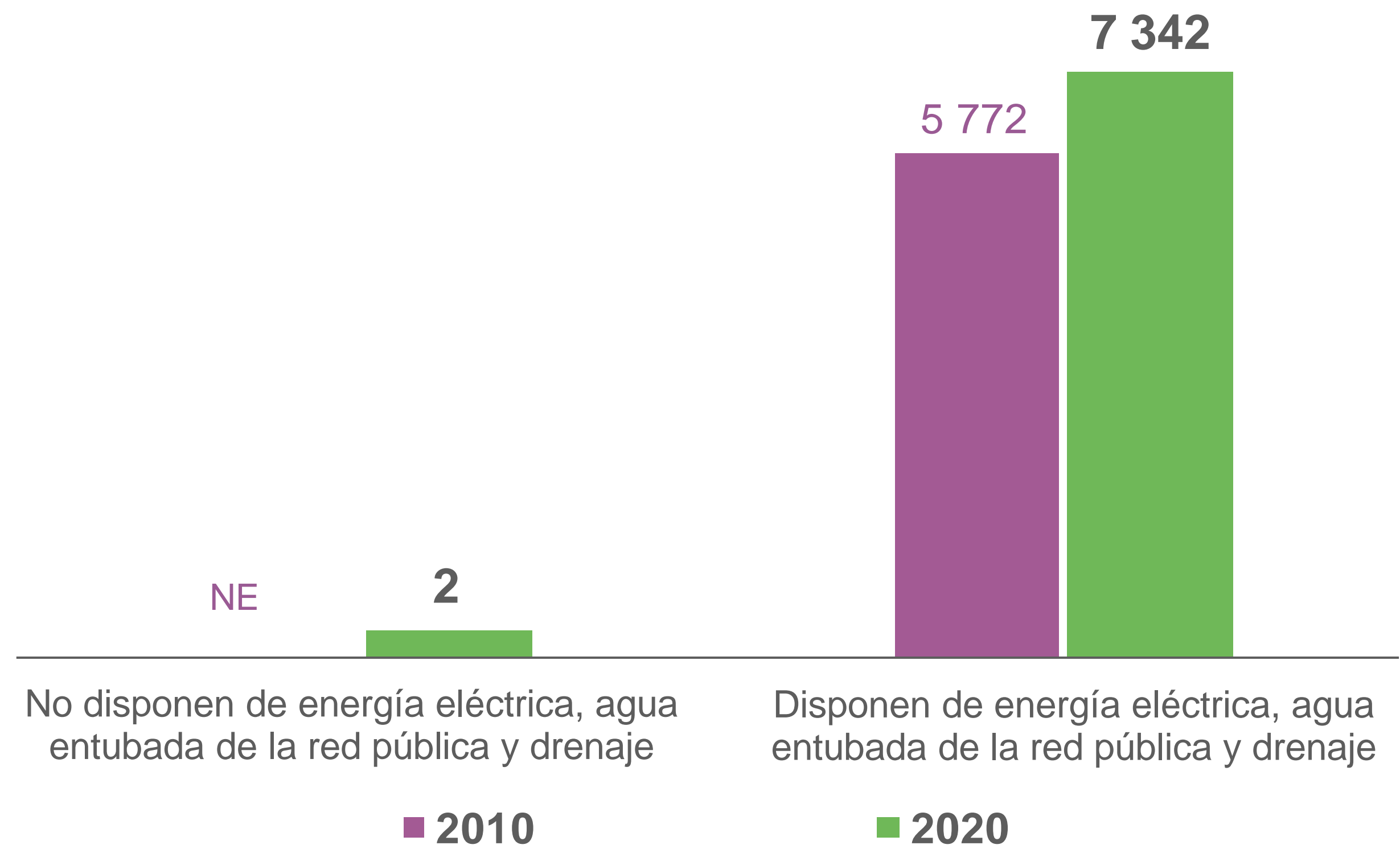

NE: No especificado

Nota: Las cantidades pueden no coincidir con el total, porque no se grafica el valor del No especificado.

# VIVIENDAS PARTICULARES HABITADAS QUE DISPONEN DE BIENES Y TECNOLOGÍAS DE LA INFORMACIÓN Y DE LA COMUNICACIÓN (TIC)

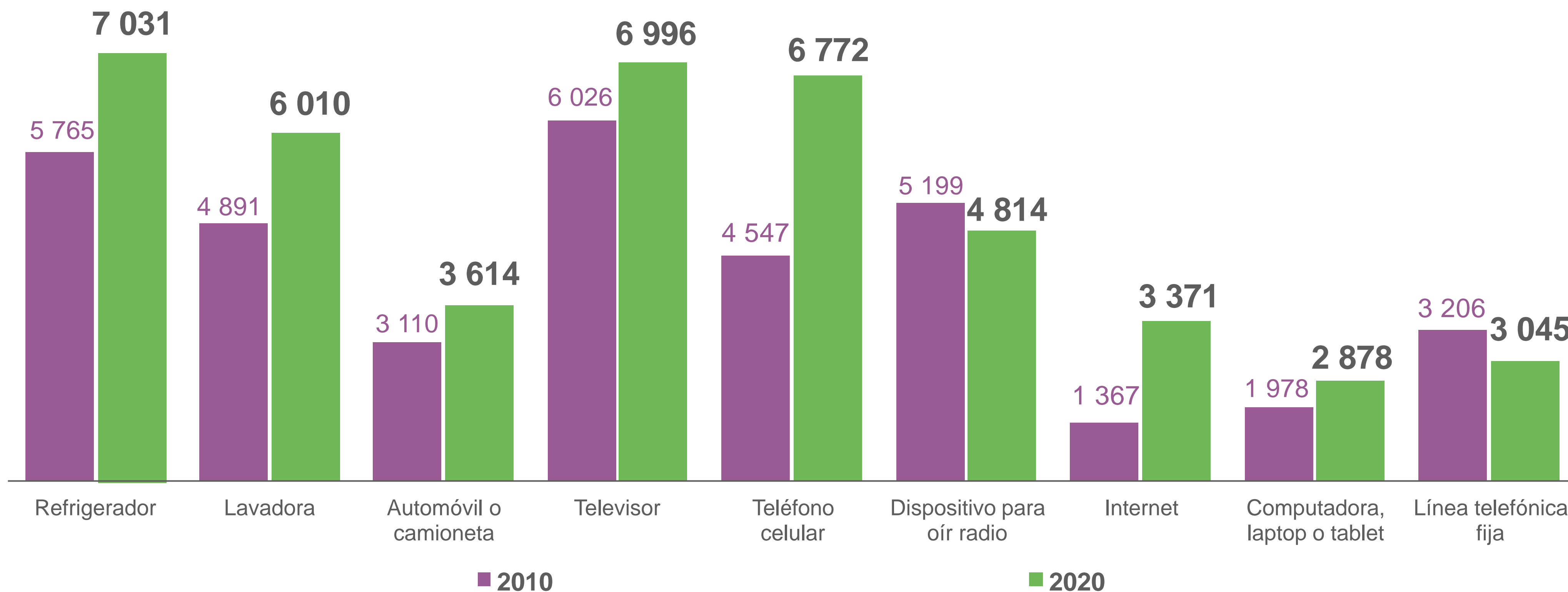

# VIVIENDAS PARTICULARES HABITADAS QUE DISPONEN DE BIENES Y TECNOLOGÍAS DE LA INFORMACIÓN Y DE LA COMUNICACIÓN (TIC)

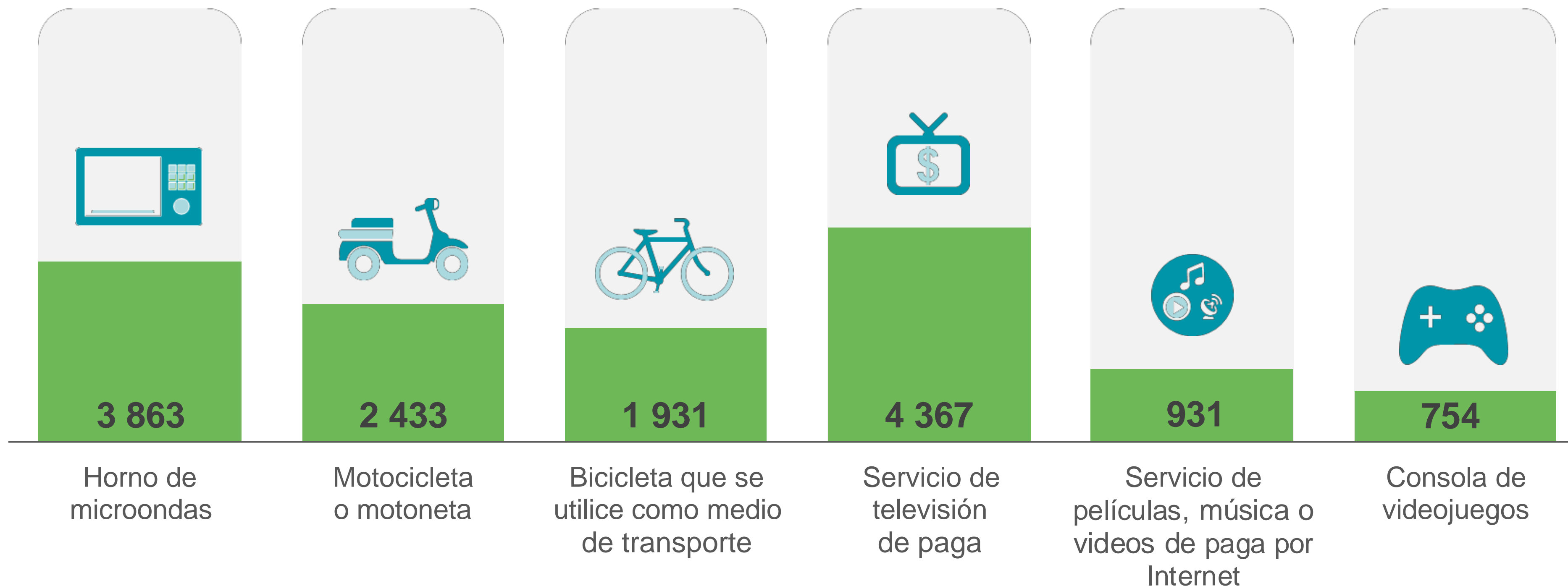





# ETAPAS DE DIFUSIÓN



## 25 de enero de 2021

### Resultados básicos

- Presentación de resultados.
- Panorama Sociodemográfico de México.
- Tabulados predefinidos del cuestionario básico.
- Tabulados interactivos (población y vivienda).
- Principales resultados por localidad.
- Principales resultados por AGEB y manzana urbana.
- Bases de datos ejemplo para acceso a microdatos.



# PRODUCTOS DE DIFUSIÓN, PRIMERA ETAPA



**25 de enero de 2021**

## Documentación

- Síntesis metodológica.
- Marco conceptual.
- Instrumentos de captación:
  - ✦ Cuestionario básico.
  - ✦ Listado de inmuebles.
- Manuales operativos.
- Clasificadores.
- Glosario.
- Acuerdo para realizar el Censo 2020.



## 16 de marzo de 2021

### Resultados complementarios

- Resultados del cuestionario ampliado.
- Sistema de Consulta de Información Censal (SCINCE).
- Tabulados interactivos (complementarios).
- Panorama Sociodemográfico por entidad federativa.
- Resultados de las características de las localidades y del entorno urbano.
- Resultados del cuestionario para Alojamientos de Asistencia Social.



## 16 de marzo de 2021

### Documentación

- Cuestionario ampliado.
- Diseño de la muestra.
- Características de las localidades, entorno urbano y alojamientos de asistencia social:
  - ✦ Síntesis metodológica.
  - ✦ Instrumentos de captación.



## A partir del segundo semestre de 2021

### Productos temáticos específicos

- Publicaciones de grupos sociales específicos.

### Durante 2022

- Inventario Nacional de Viviendas.



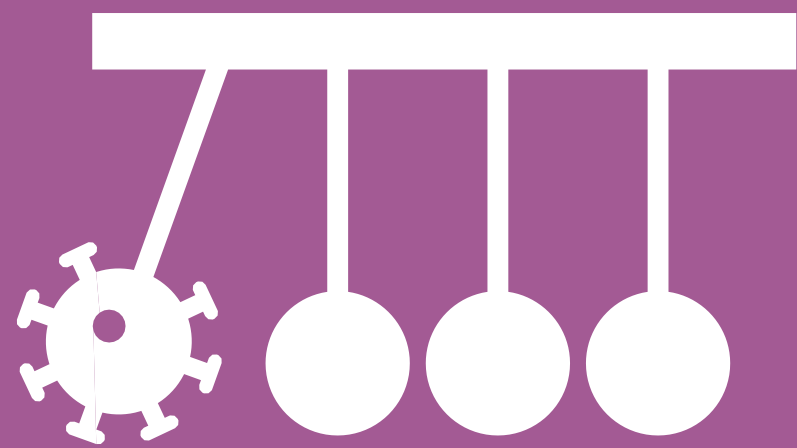

# EFECTOS DE LA PANDEMIA COVID-19





# CONTEXTO DE LA PANDEMIA COVID-19 DURANTE EL CENSO

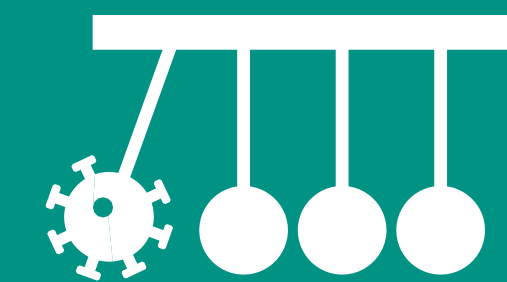

27 de febrero	Primer caso confirmado en México-fase 1.
11 de marzo	OMS declara pandemia global.
14 de marzo	Inicia Jornada Nacional de Sana Distancia.
18 de marzo	Primera muerte por COVID-19 confirmada en México.
24 de marzo	Las autoridades decretan la fase 2 de la epidemia, que significa que se da contagio comunitario. Gobierno Federal suspende servicios no esenciales.
27 de marzo	Cierre del operativo de enumeración.
30 de marzo	Las autoridades de salud decretan el estado de emergencia sanitaria. Continúa la suspensión de actividades no esenciales. Nuevas medidas prohíben entrevistas cara a cara.
Junio - julio	Se retoman entrevistas cara a cara en cada entidad de acuerdo al semáforo sanitario.



# EFECTOS DE LA PANDEMIA COVID-19 EN EL OPERATIVO DE ENUMERACIÓN

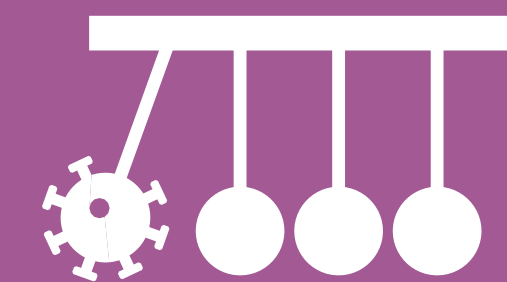

Temor adicional de los informantes, ahora al contagio

Sobre todo en la última semana de marzo, incremento en no respuesta e incluso algunas agresiones a entrevistadores.

Medidas de higiene y sana distancia para el personal

Desde mediados de marzo, distribución de recursos al personal que visita las viviendas para adquirir cubrebocas, gel antibacterial o jabón para manos.

Mayor rotación de personal

Los últimos días de la enumeración se presentaron algunas ausencias de personal, se retiró personal del grupo de riesgo y aislamiento de equipos de trabajo como medida preventiva.



# EFECTOS DE LA PANDEMIA COVID-19

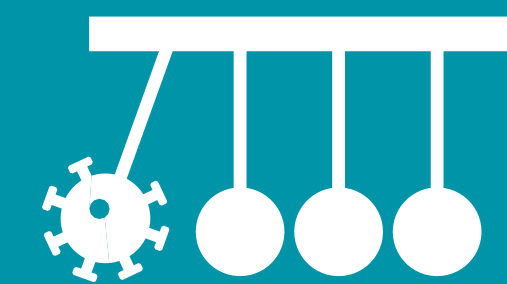

- La pandemia del COVID-19 afectó tanto el operativo de captación de información como el trabajo de gabinete del Censo 2020.
- Se tuvieron que reprogramar y suspender distintas etapas del censo y obligó al INEGI a adaptarse a las situaciones que cada día se presentaban.
- En todo momento se priorizó la seguridad del personal, así como de la población en general.
- Aunque se le dio mayor impulso a la autoenumeración, no se obtuvo la respuesta que se esperaba.







¡GRACIAS!

¡CONSÚÚÚLTALOS!

Conociendo México

800 111 46 34 • www.inegi.org.mx • atencion.usuarios@inegi.org.mx

